

เอกสารนี้เป็นส่วนหนึ่งของสัญญา เลขที่ นฐ ๐๐๓๓/...๘๘.../๒๕๖๖ ลงวันที่ ๒๘ พฤศจิกายน ๒๕๖๕.....

จังหวัดนครปฐมได้ทำสัญญาจ้างปรับปรุงตู้ควบคุมระบบไฟฟ้า (MDB) ของโรงพยาบาลนครปฐม กับบริษัท นพพรหมจักร จำกัด ดังรายละเอียดแนบท้ายสัญญานี้ โดยประกอบด้วยเอกสารอันเป็นส่วนหนึ่งของสัญญา ดังนี้

ผนวก ๑ แบบรูป	จำนวน ๒๐ หน้า
ผนวก ๒ ใบแจ้งปริมาณงานและราคา	จำนวน ๓ หน้า
ผนวก ๓ ใบเสนอราคาจ้างด้วยวิธีประกวดราคาอิเล็กทรอนิกส์ (e-bidding) ลงวันที่ ๑๔ กันยายน ๒๕๖๕	จำนวน ๒ หน้า
ผนวก ๔ สำเนาหน้าบัญชีธนาคาร	จำนวน ๑ หน้า
ผนวก ๕ สูตรการปรับราคา	จำนวน ๔ หน้า
ผนวก ๖ รายการประกอบแบบ	จำนวน ๔ หน้า

(ลงชื่อ).....ผู้ว่าจ้าง
(นายสุรชัย ไชยครรชิตไชย)
ตำแหน่งผู้อำนวยการโรงพยาบาลนครปฐม
ปฏิบัติราชการแทนผู้ว่าราชการจังหวัดนครปฐม

(ลงชื่อ).....ผู้รับจ้าง
(นายสมพร ภูมิหนองเปิด)



(ลงชื่อ).....พยาน
(นายวีรชัย ไชยิตชัยยงค์)

(ลงชื่อ).....พยาน
(นางสาวอัญชิสา พานแก้ว)



ศูนย์สนับสนุนบริการสุขภาพที่ 5
กลุ่มสนับสนุนบริการสุขภาพ กระทรวงสาธารณสุข

โครงการ ตรวจสอบ และออกแบบเพื่อปรับต^๒ MDB

๒
เจ้าของโครงการ
โรงพยาบาลนครปฐม
จังหวัดนครปฐม

.....ประธานกรรมการ
.....กรรมการ
.....กรรมการ

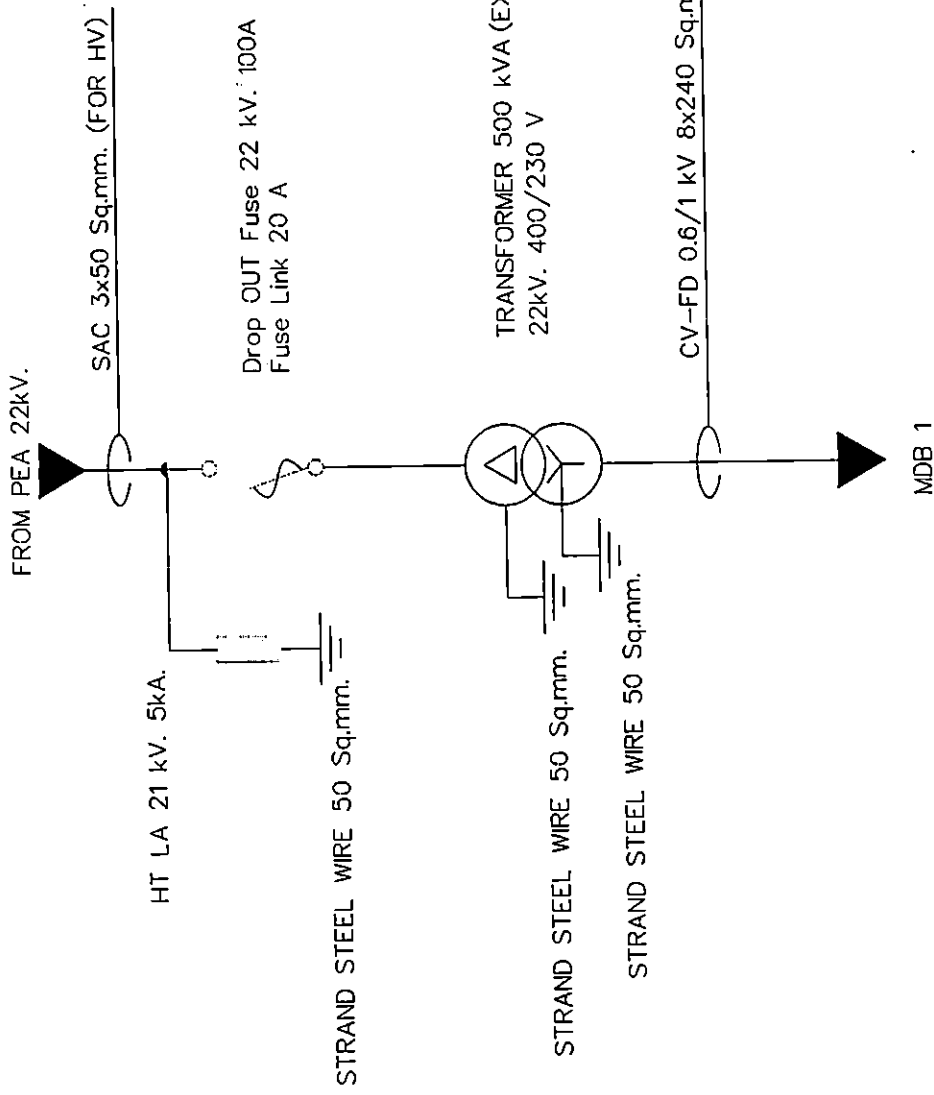

แบบแปลนแสดง SINGLE LINE DIAGRAM MDB1

มาตราส่วน

1:125

OWNER กรมการไฟฟ้าส่วนภูมิภาค	
PROJECT NAME โครงการพัฒนาระบบจ่ายไฟฟ้า บริเวณจุด MDB	โครงการพัฒนาระบบจ่ายไฟฟ้า
SITE โรงเรียนเทศบาลนครสุพรรณบุรี	โรงเรียนเทศบาลนครสุพรรณบุรี
ARCHITECT	
STRUCTURAL ENGINEER	
ELECTRICAL ENGINEER	
SANITARY ENGINEER	
ISSUE / REVISION NO. DATE DESCRIPTION	
DRAWING FOR :	
ROOM TITLE :	ห้องควบคุมไฟฟ้า
DRAWING TITLE :	แบบแปลนแสดง SINGLE LINE DIAGRAM MDB1
DRAWN BY :
CHECKED BY :
DATE 28/11/2022	SCALE
DRAWING NO. EE-02	TOTAL 2/22

.....
P. Suv



OWNER	PROJECT NAME	DATE
	โครงการและออกแบบเพื่อ ปรับปรุง MDB	
SITE	โครงการและออกแบบ	
APPROVED		
STRUCTURAL ENGINEER		
ELECTRICAL ENGINEER		
SAFETY ENGINEER		
ISSUE PREVENTION		
NO	DATE	DESCRIPTION
DRAWING FOR :		
ROOM TITLE :	ห้องควบคุมไฟฟ้า	
DRAWING TITLE :	ปรับปรุงระบบไฟฟ้า แบบจำลอง SINGLE LINE DIAGRAM MDB2	
APPROVED BY :		
DATE	28/11/2022	SCALE
DRAWING NO.	EE-03	SHEET
		5/22

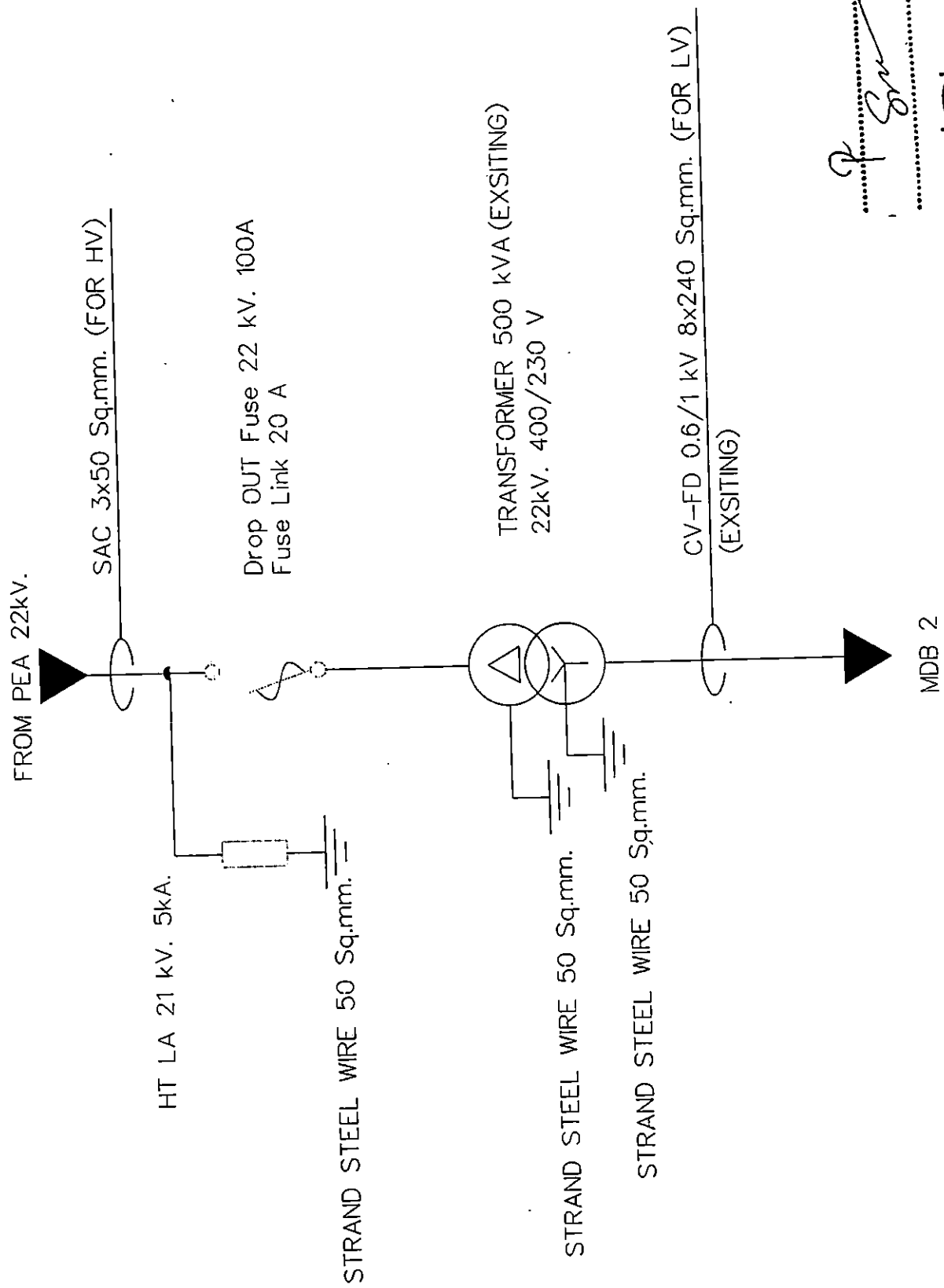

.....
.....
.....

แบบจำลอง SINGLE LINE DIAGRAM MDB2
มาตราส่วน 1:125

OWNER	โครงการ	โครงการก่อสร้าง
PROJECT NAME	โครงการ	โครงการก่อสร้าง
PROJECT NO.	โครงการ	โครงการก่อสร้าง
SITE	โครงการ	โครงการก่อสร้าง
ARCHITECT	โครงการ	โครงการก่อสร้าง
STRUCTURAL ENGINEER	โครงการ	โครงการก่อสร้าง
ELECTRICAL ENGINEER	โครงการ	โครงการก่อสร้าง
SAFETY ENGINEER	โครงการ	โครงการก่อสร้าง
ISSUE REVISION	โครงการ	โครงการก่อสร้าง
NO	โครงการ	โครงการก่อสร้าง
DATE	โครงการ	โครงการก่อสร้าง
DESCRIPTION	โครงการ	โครงการก่อสร้าง
DRAWING FOR :	โครงการ	โครงการก่อสร้าง
ROOM TITLE	โครงการ	โครงการก่อสร้าง
DRAWING TITLE	โครงการ	โครงการก่อสร้าง
DATE	โครงการ	โครงการก่อสร้าง
SCALE	โครงการ	โครงการก่อสร้าง
DRAWING NO.	โครงการ	โครงการก่อสร้าง
TOTAL	โครงการ	โครงการก่อสร้าง

MDB1 (NEW)

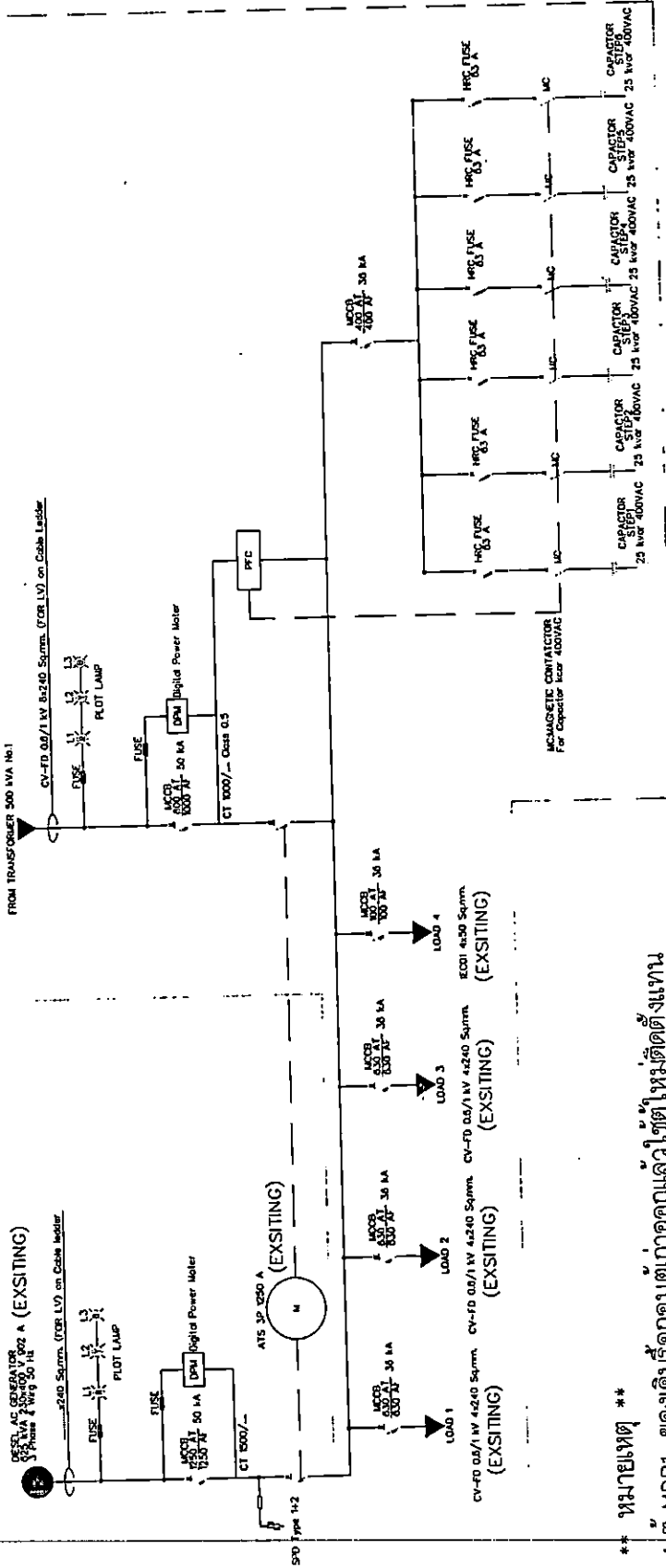

- **หมายเหตุ**
1. ตู้ MDB1 ของเดิมหรือถอดออกแล้วให้ตู้ใหม่ติดตั้งแทน
 2. ตู้ ATS ให้ดูเดิมยกปรับตำแหน่งให้เข้ากับพื้นที่ใช้งานใหม่
 3. Generator วางตำแหน่งดินยกให้สูงขึ้น โดยให้เหล็ก I-Beam ขนาด 40mm

.....
 ๑. ประสานการอนุมัติ
 ๒. MDB1
 ๓. วิศวกร
 ๔. วิศวกร

แบบแสดง DIAGRAM ตู้ MDB1

1:125

มาตราส่วน



PROJECT NAME	โครงการ ปรับปรุงและขยายพื้นที่ บริเวณตู้ MDB	
SITE	โรงพยาบาลนครปฐม	
ARCHITECT		
STRUCTURAL ENGINEER		
ELECTRICAL ENGINEER		
MECHANICAL ENGINEER		
ISSUE/REVISION		
NO.	DATE	DESCRIPTION
DRAWING FOR		
ROOM TITLE	ห้องควบคุมไฟฟ้า	
DRAWING TITLE	ระบบการเดินสายไฟฟ้า ตู้ MDB2	
DRAWN BYการไฟฟ้า	
CHECKED BYการไฟฟ้า	
DATE	28/11/2022	SCALE
DRAWING NO.	EE-05	TOTAL
		5/22

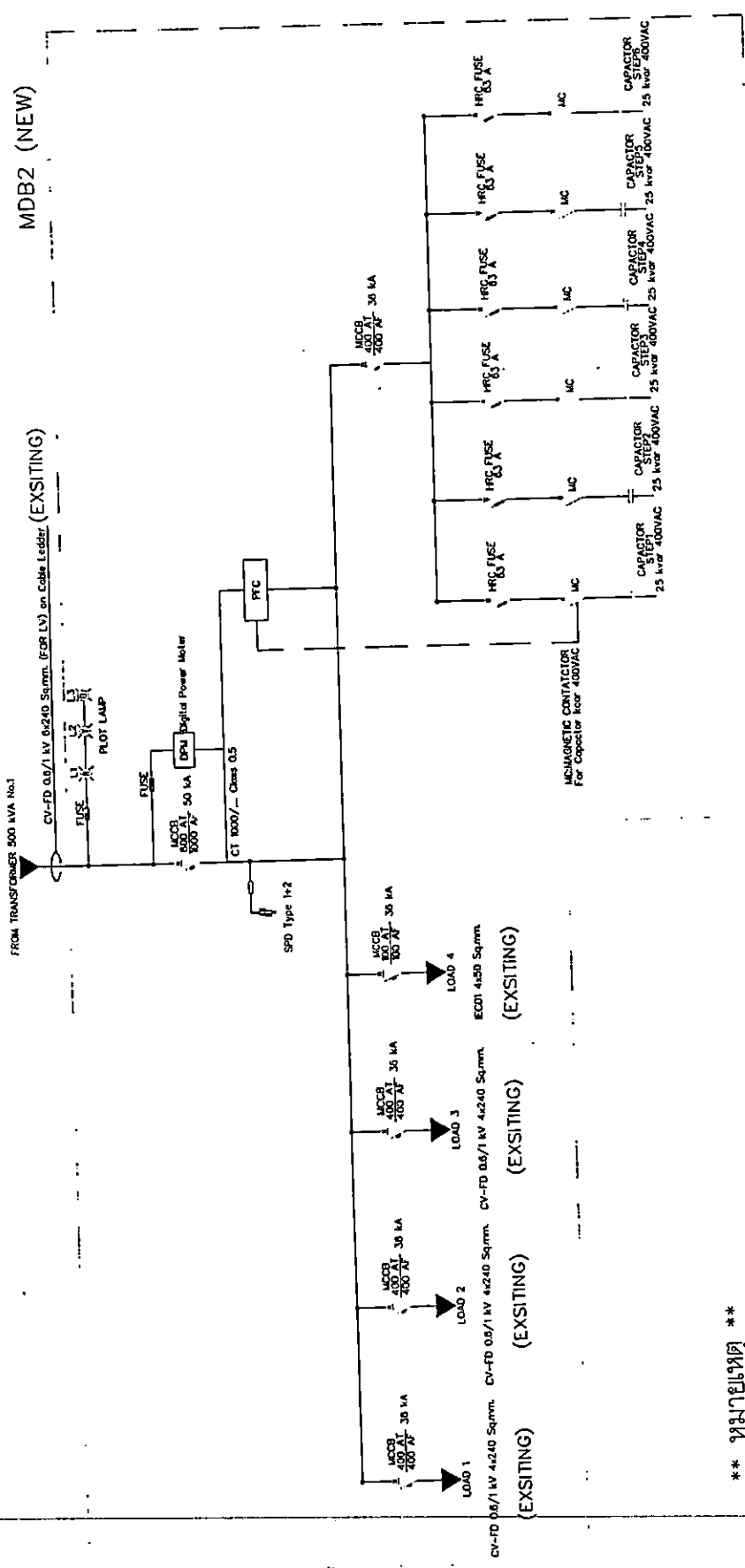

** หมายเหตุ **
1. ตู้ MDB2 ของเดิมรีดถนตู้เก่าออกแล้วไว้ตู้ใหม่ติดตั้งแทน

.....การไฟฟ้า

แบบแสดง DIAGRAM ตู้ MDB2

มาตราส่วน 1:125



OWNER :

PROJECT NAME : โครงการ
 ควบคุมและออกแบบท่อ
 รับน้ำจาก MDB

SITE :

โรงพยาบาลนครปฐม

ARCHITECT :

STRUCTURAL ENGINEER :

ELECTRICAL ENGINEER :

SANITARY ENGINEER :

ISSUE/REVISION	NO	DATE	DESCRIPTION

DRAWING FOR :

ROOM TITLE : ห้องควบคุมไฟฟ้า

DRAWING TITLE : แผนภูมิ การติดตั้ง
GENERATOR

DESIGNED BY :

CHECKED BY :

APPROVED BY :

DATE 28/11/2022 SCALE 100%

DRAWING NO EE-06 0/22

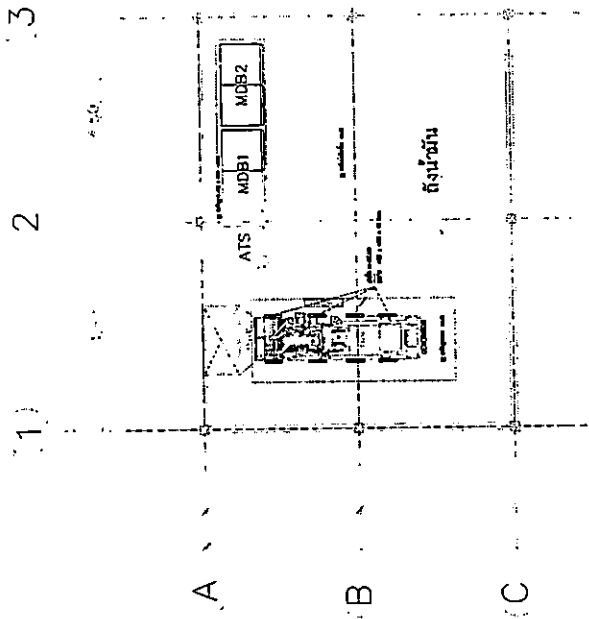
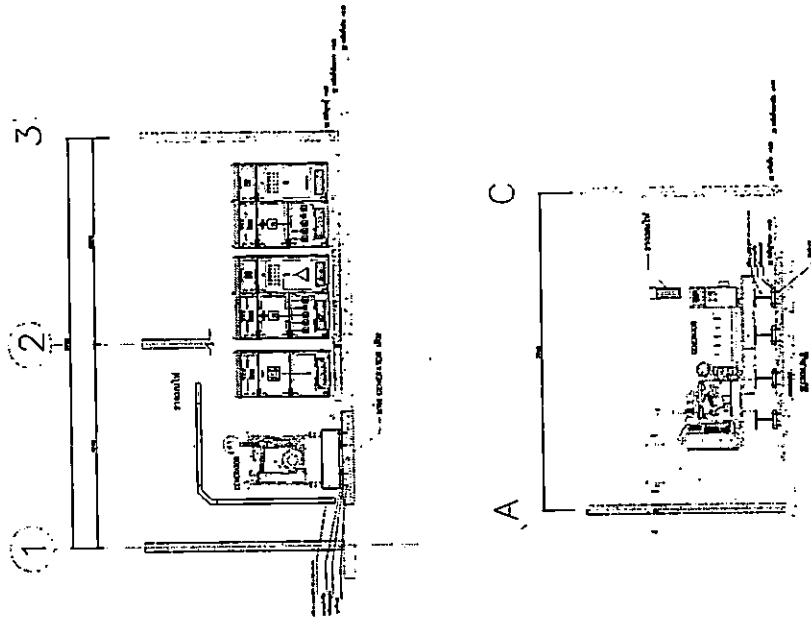

แบบแปลน ติดตั้งฐาน GENERATOR
 มาตรฐาน

.....
 ปรึกษากรรมการ
 กรรมการ
 กรรมการ

OFFICE	PROJECT NAME	SITE	ARCHITECT	STRUCTURAL ENGINEER	ELECTRICAL ENGINEER	SANITARY ENGINEER	ISSUE/REVISION	NO.	DATE	DESCRIPTION	DRAWING FOR :	ROOM TITLE :	DRAWING TITLE :	DATE	SCALE	DRAWING NO.	DATE
	โครงการ ตรวจสอบและออกแบบพื้นที่ บริเวณตู้ MDB	โรงพยาบาลนครปฐม										ห้องควบคุมไฟฟ้า	แปลนระบบตู้รับ แสงสว่าง	28/11/2022		EE-07	7/22

แนวท่งค้ำ

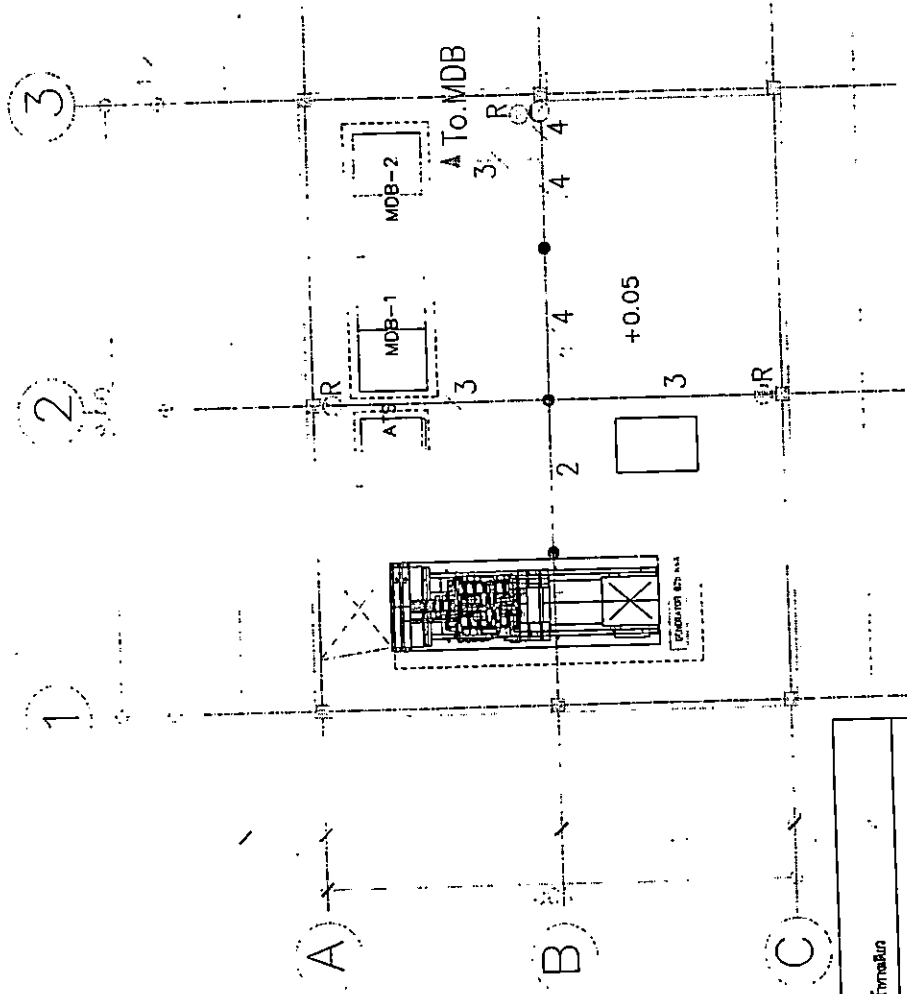

แปลนตู้รับและแสงสว่าง

1:125

มาตราส่วน

สัญลักษณ์	คำอธิบาย
□ R	ตู้รับไฟฟ้าชนิด
●	ตำแหน่งไฟ 2 ชั้นแบบฝังฝ้า
2	ท่อ FL ที่ติดตั้งบนฝ้า 60x120mm/ABS DP LED 20W, 2-2.5 mm THW ใน PVC 1/2"
3	2-2.5/62.5 mm THW ใน PVC 1/2"
4	3-2.5/62.5 mm THW ใน PVC 1/2"

.....ประธานกรรมการ

กรรมการ

กรรมการ

OWNER	
PROJECT NAME	บริษัท ประจักษ์ วิศวกรรมและออกแบบไฟฟ้า ปรับปรุงตู้ MDB
SITE	โรงพยาบาลนครปฐม
ARCHITECT	
STRUCTURAL ENGINEER	
ELECTRICAL ENGINEER	
MECHANICAL ENGINEER	
ISSUE/REVISION	
NO. DATE DESCRIPTION	
DRAWING FOR :	
ROOM TITLE :	ห้องควบคุมไฟฟ้า
DRAWING TITLE :	แปลนรางเมนไฟฟ้า
DESIGNER :	
CHECKER BY :	
APPROVED BY :	
DATE 28/11/2022	SCALE
DRAWING NO. EE-08	TOTAL 8/22

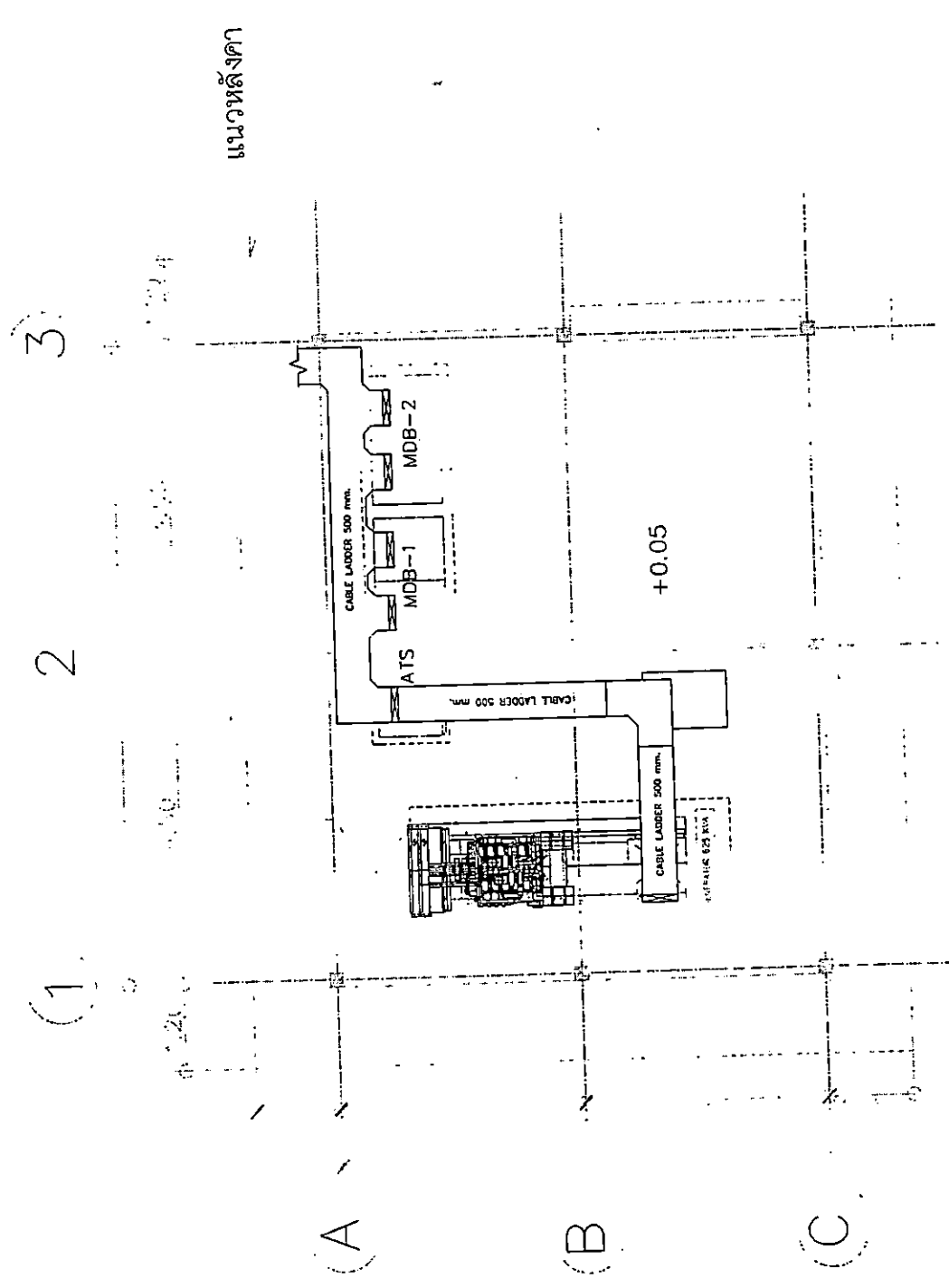

แปลนรางเมนไฟฟ้า
 1:125
 มาตรฐาน
 มาตรฐานการ
 มาตรฐานการ
 มาตรฐานการ

OWNER	โครงการ ตรวจสอบและออกแบบเพื่อ ปรับชุด MDB	
PROJECT NAME	โครงการ	
SITE	โรงพยาบาลนครปฐม	
ARCHITECT		
STRUCTURAL ENGINEER		
ELECTRICAL ENGINEER		
SANITARY ENGINEER		
ISSUE/REVISION		
NO.	DATE	DESCRIPTION
DRAWING FOR :		
ROOM TITLE :	ห้องควบคุมไฟฟ้า	
DRAWING TITLE :	รายการประกอบแบบ โครงสร้าง	
DRAWN BY :		
CHECKED BY :		
APPROVED BY :		
DATE	SCALE	TITLE
28/11/2022		S-01
ISSUED NO		9/22

รายการประกอบแบบโครงสร้าง

- คอนกรีต ใช้กำลังอัดของลูกบาศก์ 280 ksc.
- งานเหล็ก ใช้เหล็กช่างที่ขึ้นรูปและมีการเชื่อมในงาน และมีความหนาตามข้อกำหนดโดยเหล็กที่ได้มาตรฐานอุตสาหกรรม
- งานสี ให้ทำการทาสีในผนังภายนอก 1 ครั้ง และทาสีด้วยสีน้ำมันอย่างน้อย 2 ครั้งหรือจนกว่าจะเรียบร้อย โดยทาสีตามของโครงสร้างเหล็กทั้งหมด
- ระยะห่างระหว่างเสาอาจเปลี่ยนแปลงได้เล็กน้อยโดยไม่กระทบการเปลี่ยนแปลงรูปแบบรายการ แต่ให้เขียนระบุจำนวน และใช้ตัวอักษรย่อที่กำกับสร้าง
- งานระบวย้ำแบบ งานนำเสนอสถาปนิก 1 มม. กว้าง 6 นิ้ว ท่อรับน้ำฝนขนาด 100 มม. หนา 0.5 มม. ขนาด 4 นิ้ว (ช่วงหลังคาชั้นใต้ดิน)

รายการผลิตภัณฑ์

- งานเหล็ก เหล็กมอดูลยูนีท ขนาดรูปสี่เหลี่ยม มอก.24-2548 เช่น BS, GS, TFS, บริษัท เหล็กสยาม เหล็กสยาม เหล็กสยาม มอก.24-2548 เช่น BS, GS, TFS, บริษัท เหล็กสยาม เหล็กสยาม มอก.24-2548 เช่น BS, GS, TFS, บริษัท เหล็กสยาม เหล็กสยาม มอก.22-2549 เช่น มอดูลรูปสี่เหลี่ยม มอก. 227-2539 เช่น บริษัท ไทยอิมพอร์ต สตีล จำกัด บริษัท ไทยอิมพอร์ต สตีล จำกัด บริษัท ไทยอิมพอร์ต สตีล จำกัด บริษัท ไทยอิมพอร์ต สตีล จำกัด บริษัท ไทยอิมพอร์ต สตีล จำกัด
- งานคอนกรีต คอนกรีตผสมเสร็จ เช่น CPAC, TPI, บริษัท นครหลวงคอนกรีต จำกัด
- งานสี สีรองพื้นกันสนิม มอก.2387-2551 เช่น BEGER, CAPTAN, CC, IC, JEP, JOTION, TOA
- สีเคลือบเงา มอก.327-2538 เช่น BEGER, CAPTAN, CC, IC, JEP, JOTION, TOA

.....ประธานกรรมการ
[Signature]
กรรมการ
[Signature]
กรรมการ

OWNER	โครงการ โครงการและออกแบบเพื่อ บริษัท MOB
PROJECT NAME	โครงการและออกแบบเพื่อ บริษัท MOB
SITE	โครงการและออกแบบเพื่อ บริษัท MOB
ARCHITECT	
STRUCTURAL ENGINEER	
ELECTRICAL ENGINEER	
SANITARY ENGINEER	
DESIGNER	
DATE	
DESCRIPTION	
DRAWING FOR :	
ROOM TITLE :	ห้องควบคุมไฟฟ้า
DRAWING TITLE :	แปลนพื้นและหลังคา
DATE 28/11/2021	SCALE 10/22
PROJECT NO.	S-02

เพดานกรีตเสริมเหล็ก 8mm ทนไฟ 7 cm สูง 40 cm จาก +0.05 บดทับนํ้าจกภายนอกอาคาร

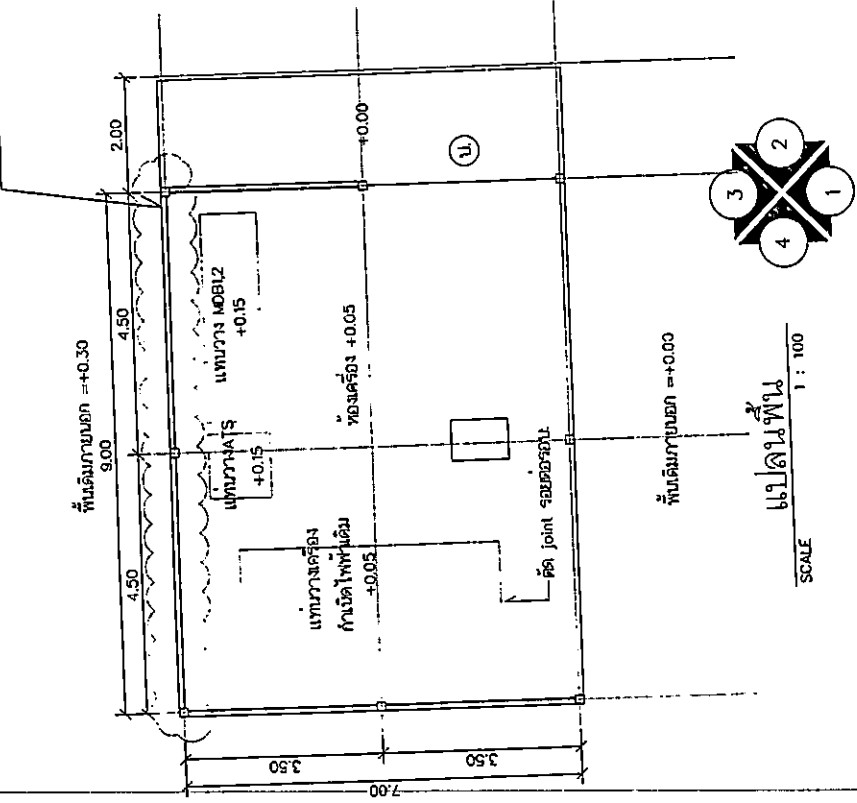
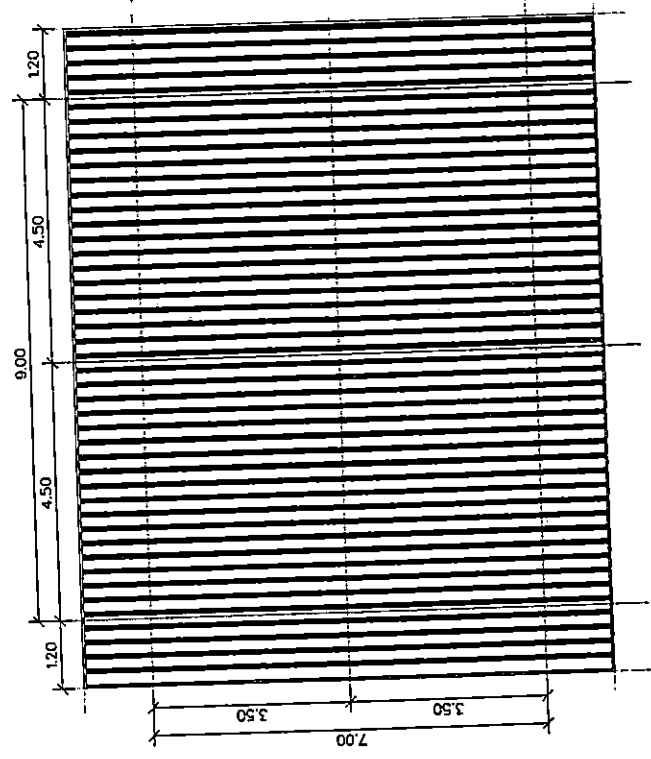

แปลนหลังคา
SCALE 1 : 100

แปลนพื้น
SCALE 1 : 100

.....ประธานกรรมการ
.....กรรมการ
.....กรรมการ



OWNER	โครงการ โครงการและออกแบบเพื่อ บริษัท สจ. MOB	
SITE	โรงพยาบาลนครปฐม	
ARCHITECT		
STRUCTURAL ENGINEER		
ELECTRICAL ENGINEER		
SANITARY ENGINEER		
ISSUE/REVISION		
NO.	DATE	DESCRIPTION
DRAWING FOR :		
ROOM TITLE	ห้องควบคุมไฟฟ้า	
DRAWING TITLE :	แปลนรูปด้าน 1	
OWNER BY :		
DESIGNED BY :		
APPROVED BY :		
DATE 28/11/2022	SCALE	TOTAL
DRAWING NO.	S-03	11/22

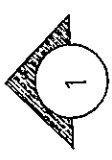
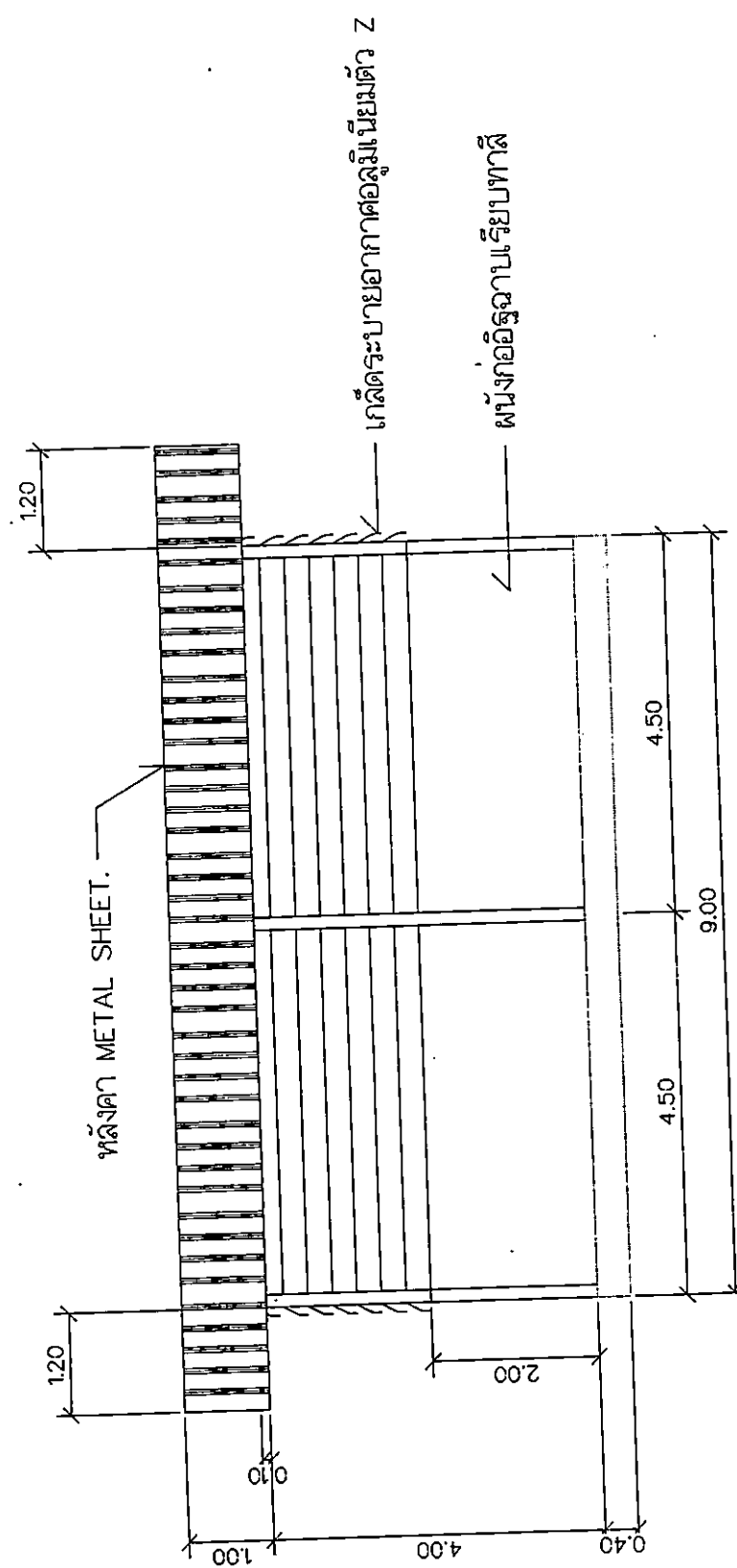

รูปด้าน 1

SCALE 1 : 200

.....ประธานกรรมการ
Sun
กรรมการ
กรรมการ

OWNER	โครงการ
PROJECT NAME	โครงการและออกแบบเพื่อปรับปรุงตู้ มอธ
NO.1	โรงพยาบาลนครปฐม
ARCHITECT	
STRUCTURAL ENGINEER	
ELECTRICAL ENGINEER	
MATERIAL ENGINEER	
ISSUE/REVISION	
NO.	DATE
DESCRIPTION	
DRAWING FOR	
ROOM TITLE :	ห้องควบคุมตู้ไฟฟ้า
DRAWING TITLE :	แปลนตู้เดิน 2
DRAWN BY :	
CHECKED BY :	
APPROVED BY :	
DATE 28/11/2022	SCALE
DRAWING NO S-04	TOTAL 13/22

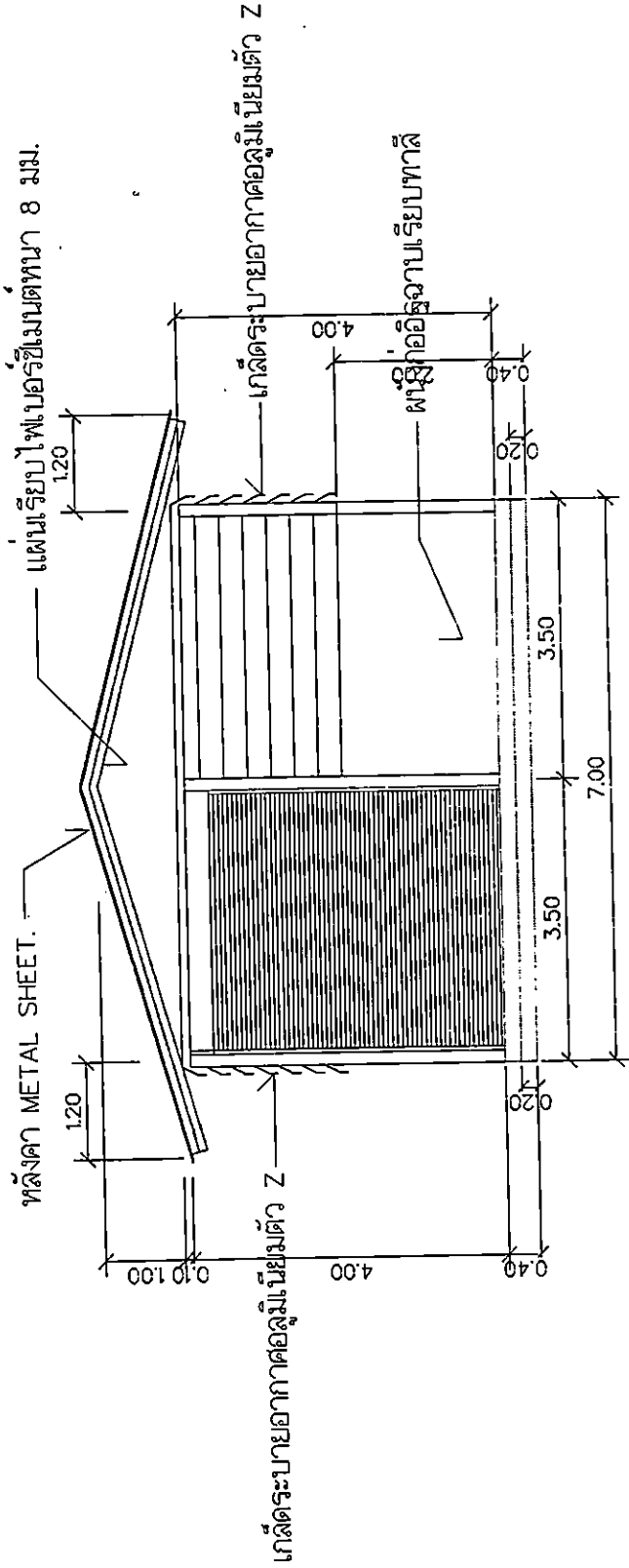

แปลน

SCALE 1 : 200

.....ประธานกรรมการ
กรรมการ
กรรมการ

OWNER	โครงการ ตรวจออกแบบและขอแบบแปลน บริษัท ชู ชู บริษัท จำกัด
PROJECT NAME	บริษัท ชู ชู บริษัท จำกัด
SITE	โรงพยาบาลนครปฐม
ARCHITECT	
STRUCTURAL ENGINEER	
ELECTRICAL ENGINEER	
SANITARY ENGINEER	
DESIGNER	
DATE	
DEPARTMENT	
DRAWING FOR	
ROOM TITLE :	ห้องกาน้ำชงไฟฟ้า
DRAWING TITLE :	แปลนจุดที่ 3
DESIGNED BY	
CHECKED BY	
APPROVED BY	
DATE 28/11/2022	SCALE
DRAWING NO	S-05
TOTAL	13/22

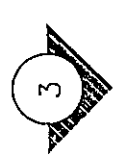
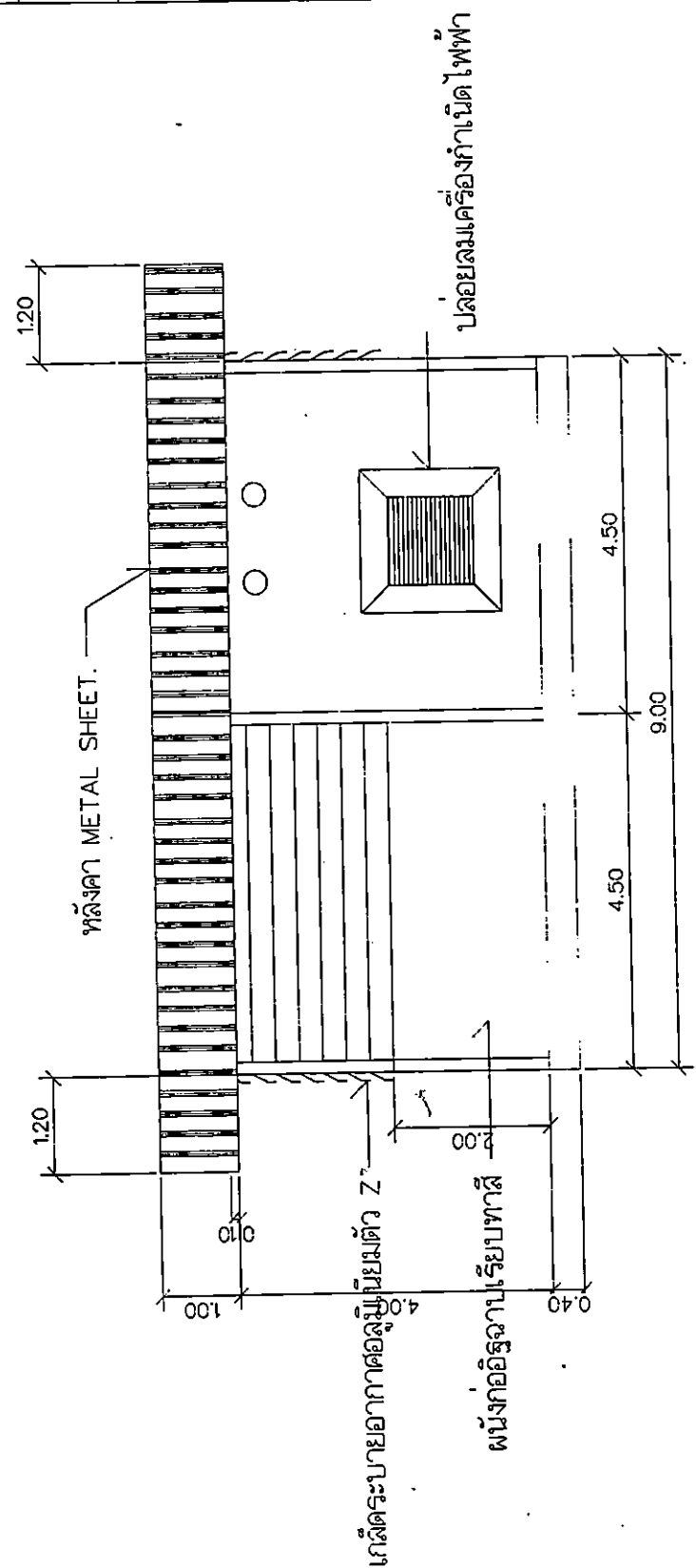

รูปด้าน 3

SCALE 1 : 200

.....*P. Sam*.....:ประธานกรรมการ
.....:กรรมการ
.....*(Signature)*.....:กรรมการ

OWNER	โครงการ ปรับปรุงและซ่อมแซมเพื่อ ปรับปรุง MGB
SITE	โรงพยาบาลนครปฐม
ARCHITECT	
STRUCTURAL ENGINEER	
ELECTRICAL ENGINEER	
MECHANICAL ENGINEER	
ISSUE/REVISION NO. DATE DESCRIPTION	
DRAWING FOR	
ROOM TITLE	ห้องควบคุมไฟฟ้า
DRAWING TITLE	แปลนรูปด้าน 4
DATE 28/11/2022	SCALE
DRAWING NO S-06	TOTAL 14/22

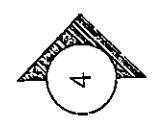
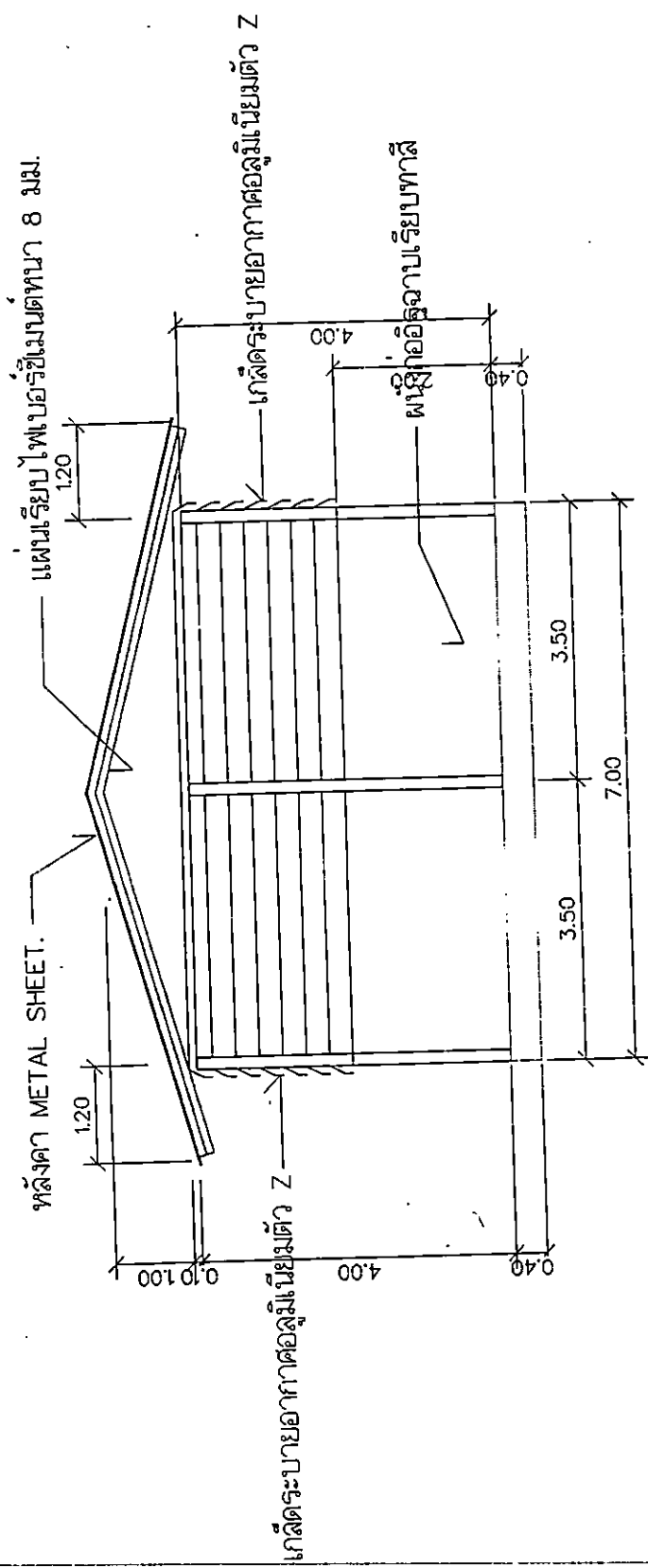

รูปด้าน 4
SCALE 1 : 200

.....ประธานกรรมการ
กรรมการ
กรรมการ

OWNER	โครงการ: โครงสร้าง
PROJECT NAME	การออกแบบและออกแบบเพื่อ
	ปรับใช้ MOB
SITE	โรงพยาบาลนครปฐม
ARCHITECT	
STRUCTURAL ENGINEER	
ELECTRICAL ENGINEER	
SANITARY ENGINEER	
DESIGNER	
NO.	
DATE	
DESCRIPTION	
DRAWING FOR	
ROOM TITLE	ห้องควบคุมไฟฟ้า
DRAWING TITLE	แบบรูปตัด
DRAWN BY	
CHECKED BY	
APPROVED BY	
DATE 28/11/2022	SCALE
DRAWING NO S-07	DATE 15/22

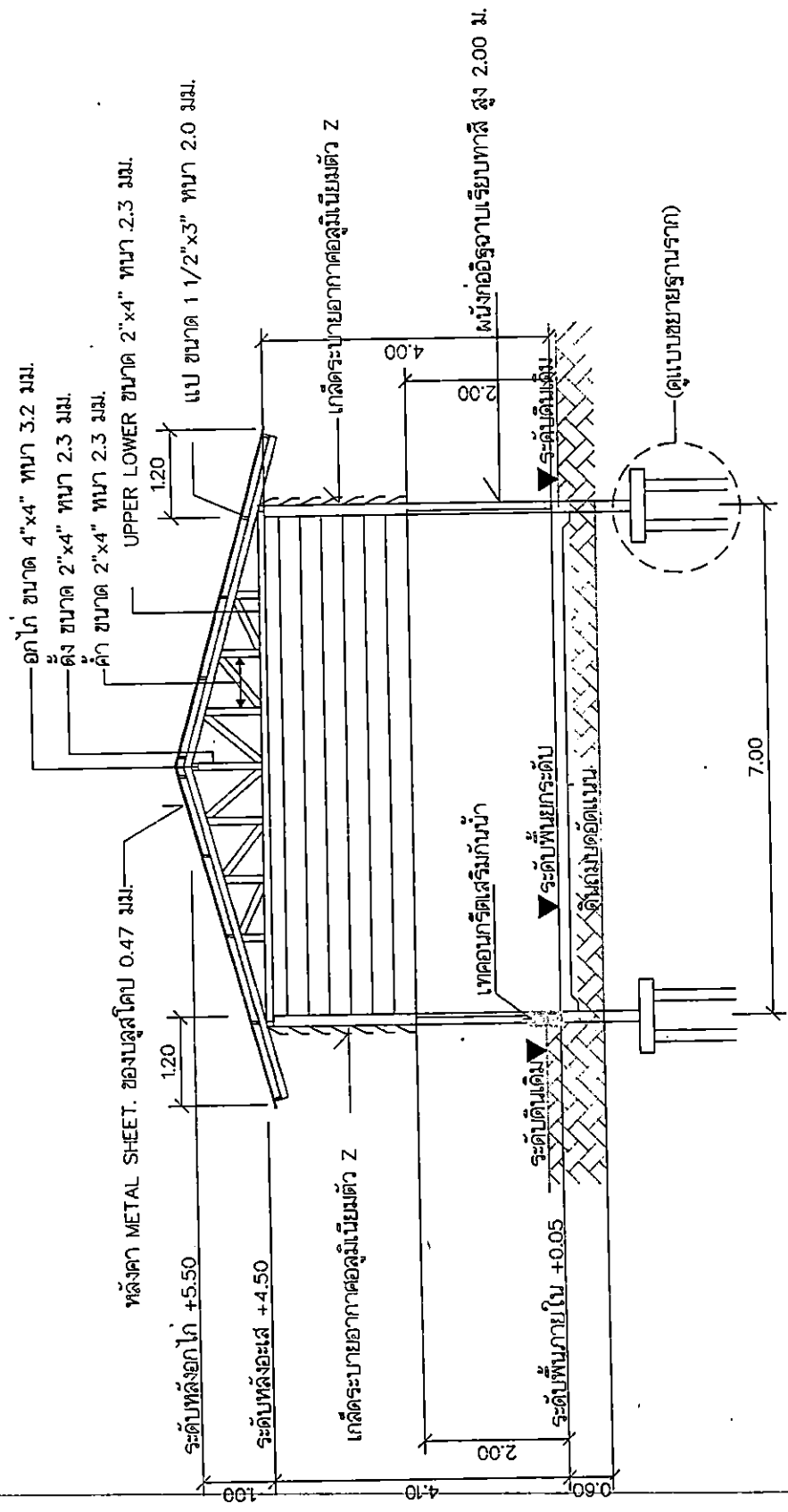

รูปตัด

SCALE 1 : 200

.....ประธานกรรมการ
P. Smit
กรรมการ
[Signature]
กรรมการ

OWNER 	PROJECT NAME โครงการและออกแบบเพื่อปรับปรุงตู้ MDB	SITE โรงพยาบาลนครปฐม	ARCHITECT	STRUCTURAL ENGINEER	ELECTRICAL ENGINEER	MECHANICAL ENGINEER	PLUMBING ENGINEER	ISSUE/REVISION NO: DATE DESCRIPTION	DRAWING FOR :	ROOM TITLE ห้องควบคุมไฟฟ้า	DRAWING TITLE แปลนฐานรากและเสาตอม่อ	DRAWN BY	CHECKED BY	APPROVED BY	DATE 29/11/2022	SCALE	DRAWING NO. S-08	TOTAL 16/22
---	--	-------------------------	-----------	---------------------	---------------------	---------------------	-------------------	--	---------------	-------------------------------	--	----------	------------	-------------	-----------------	-------	---------------------	----------------

3

2

1

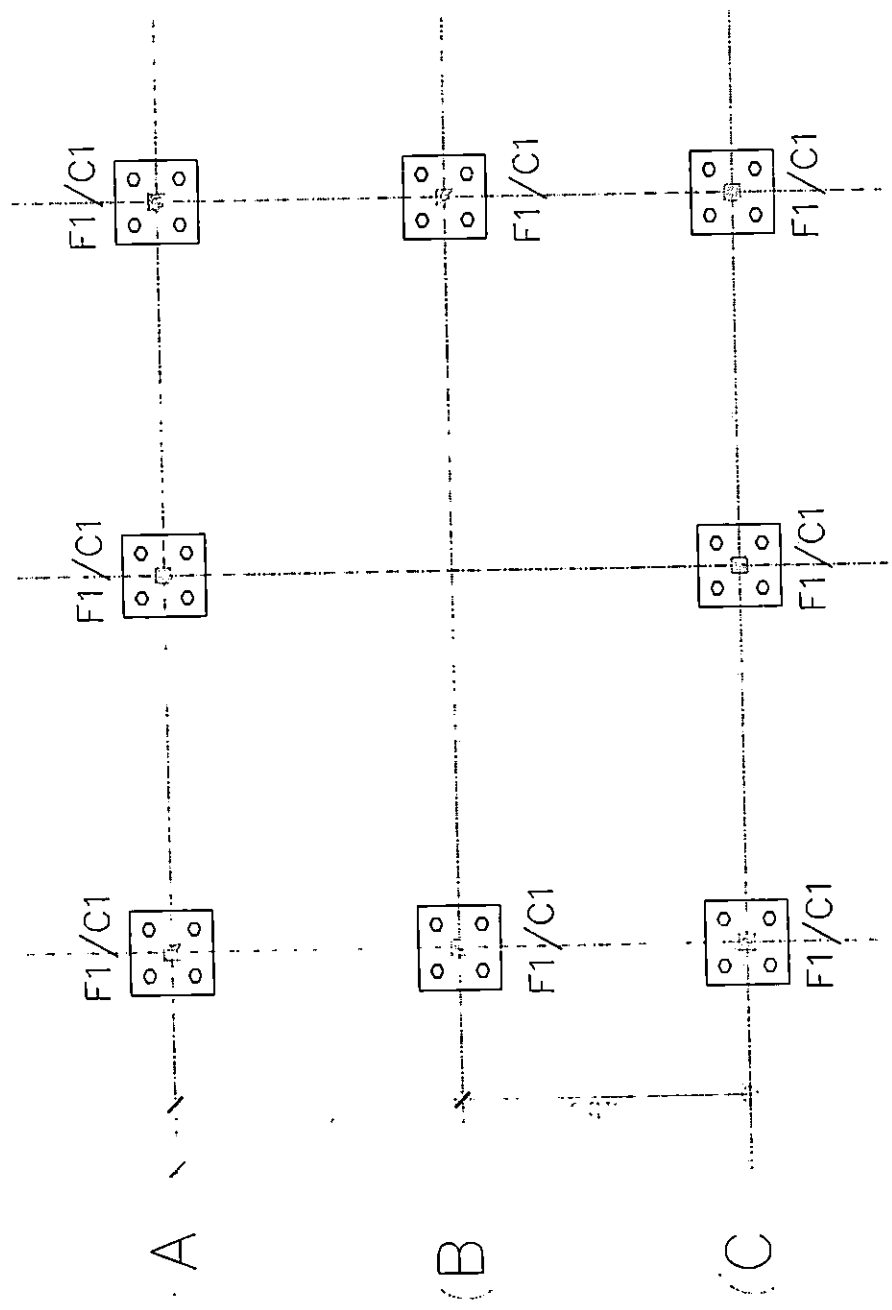

.....ประธานกรรมการ

กรรมการ
กำกับ

แปลนฐานรากและเสาตอม่อ

มาตราส่วน

1:125

OWNER	PROJECT NAME	SITE	ARCHITECT	STRUCTURAL ENGINEER	ELECTRICAL ENGINEER	SANITARY ENGINEER	ISSUE/REVISION	DATE	DESCRIPTION	DRAWING FOR	ROOM TITLE	DRAWING TITLE	DESIGNED BY	APPROVED BY	DATE	SCALE	PROJECT NO.	DATE
	โครงการ ศูนย์ดูแลและซ่อมบำรุง ประตูน้ำ MOB	โรงพยาบาลนครปฐม									ห้องควบคุมไฟฟ้า	แผนฐานภาคใต้ตอนล่าง			28/11/2022		S-09	17/22

3

2

1

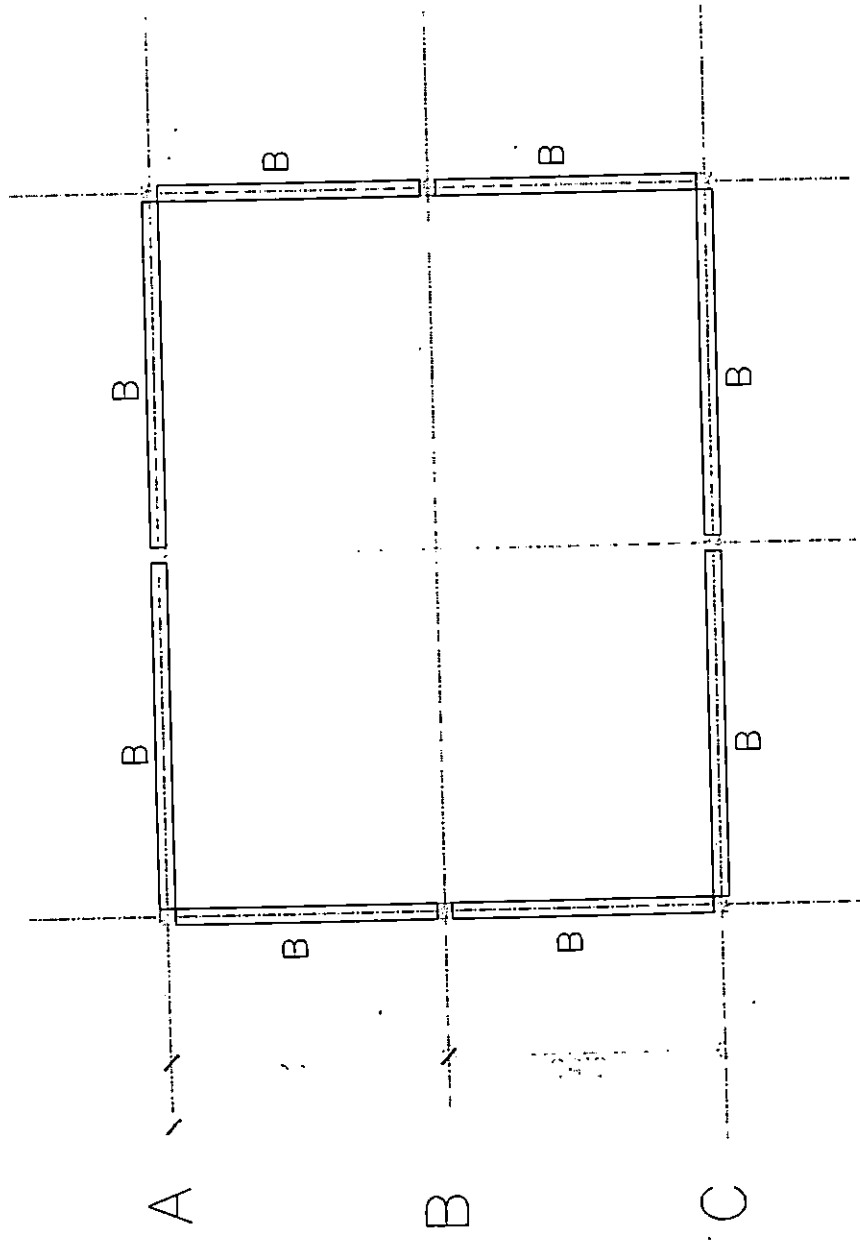

.....ประธานกรรมการ
[Signature]
กรรมการ
[Signature]
กรรมการ

แปลนคานาโครงสร้าง
 1:125
 มาตราส่วน

OFFICE	โครงการ การก่อสร้างและออกแบบเพื่อ ปรับ้านคู่ MDB	
PROJECT NAME	โครงการ	
CLIENT	โรงพยาบาลนครปฐม	
ARCHITECT		
STRUCTURAL ENGINEER		
ELECTRICAL ENGINEER		
SAFETY ENGINEER		
ISSUE/REVISION		
NO	DATE	DESCRIPTION
DRAWING FOR		
ROOM TITLE	ห้องควบคุมไฟฟ้า	
DRAWING TITLE	แปลนผังโครงสร้างคาน	
DRAWN BY		
CHECKED BY		
APPROVED BY		
DATE 28/11/2022	SCALE	
CALCULATED	50-10	TOTAL
		18/22

หลังคา METAL SHEET ของบดุงคาน หนา 0.47 มม.

อะไหล่เหล็ก ขนาด 4"x4" หนา 2.3 มม.

ค้ำ ขนาด 2"x4" หนา 2.3 มม.

อกัก ขนาด 4"x4" หนา 3.2 มม.

จันทันพราง ขนาด 2"x4" @2.25 ม. หนา 2.3 มม.

แปเหล็ก ขนาด 1 1/2"x3" หนา 2.0 มม. @ 1.125 ม.

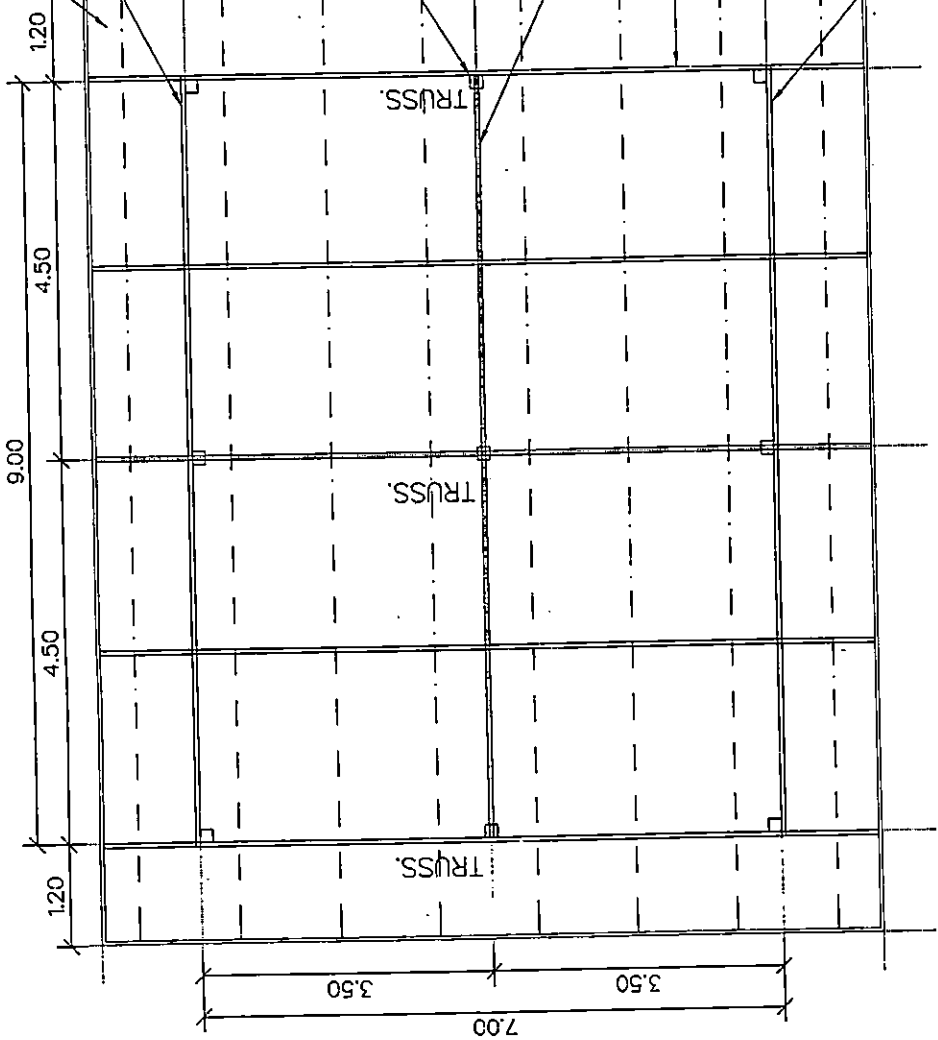

.....ประธานกรรมการ
Signature
กรรมการ
Signature
กรรมการ

ผังโครงสร้างคาน
 SCALE 1 : 100

OWNER		
PROJECT NAME	โครงการ การพัฒนาระบบบำบัด น้ำเสีย NDB	
SITE	โรงพยาบาลนครปฐม	
ARCHITECT		
STRUCTURAL ENGINEER		
ELECTRICAL ENGINEER		
SANITARY ENGINEER		
ISSUE/REVISION		
NO.	DATE	DESCRIPTION
DRAWING FOR :		
DRAWING TITLE :	ห้องควบคุมไฟฟ้า	
PROJECT TITLE :	แบบขยาย TRUSS	
DRAWN BY :		
CHECKED BY :		
APPROVED BY :		
DATE	SCALE	ISSUE
28/11/2022		
NO.	DATE	DESCRIPTION
S-11	19/22	

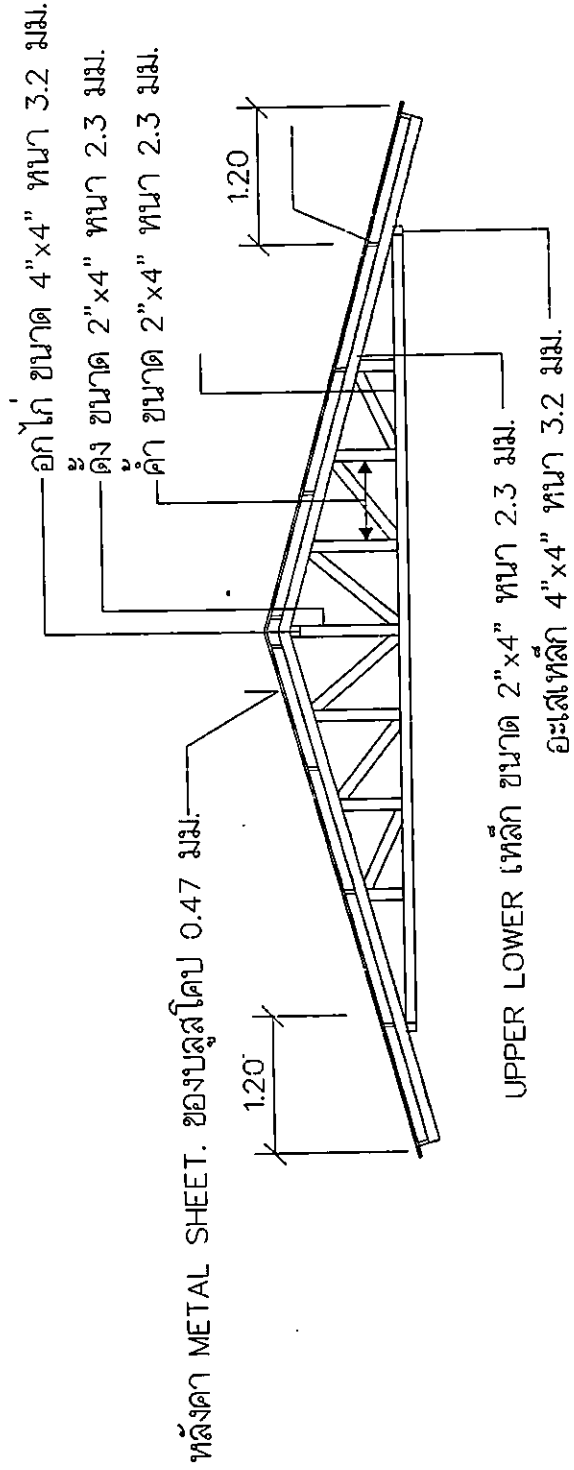

ขยาย TRUSS.

SCALE 1 : 300

P. Suv. ประธานกรรมการ

R. กรรมการ

R. กรรมการ

OWNER	โครงการ	โครงการ	ARCHITECT	STRUCTURAL ENGINEER	ELECTRICAL ENGINEER	SANITARY ENGINEER	ISSUE/REVISION	NO	DATE	DESCRIPTION	DRAWING FOR	ROOM TITLE :	DRAWING TITLE :	DRAWER :	CHECKER :	APPROVED BY :	DATE 20/11/2022	SCALE	DRAWING NO	TOTAL
	ตราจวบและออกมทงเทอ	โครงการ										ห้องควบคุมไฟฟ้า	รูปตัด ขยายขนาด พื้น					S-12	20/22	
	บริษัท จุฑา MDB	โครงการ																		
	โครงการ	โครงการ																		

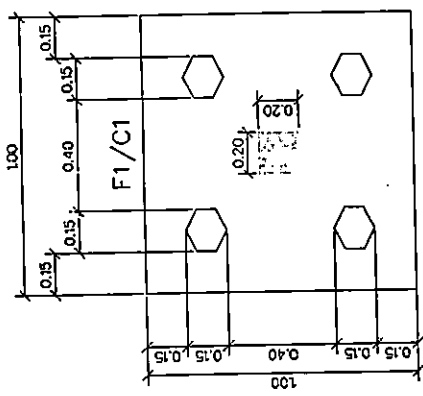

ขยายขนาด
SCALE 1 : 50

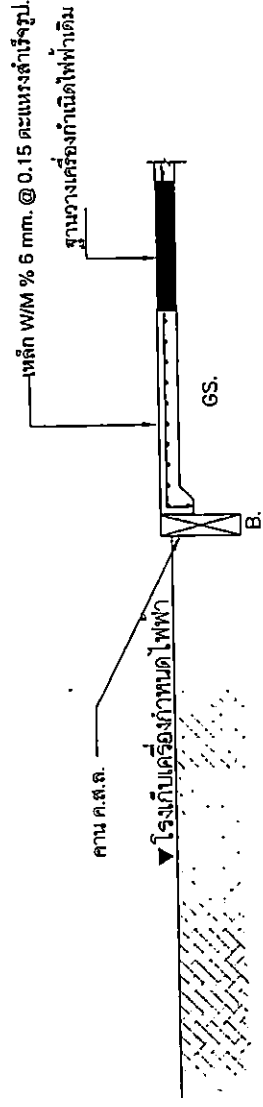

รูปตัดขยายพื้น
SCALE 1 : 50

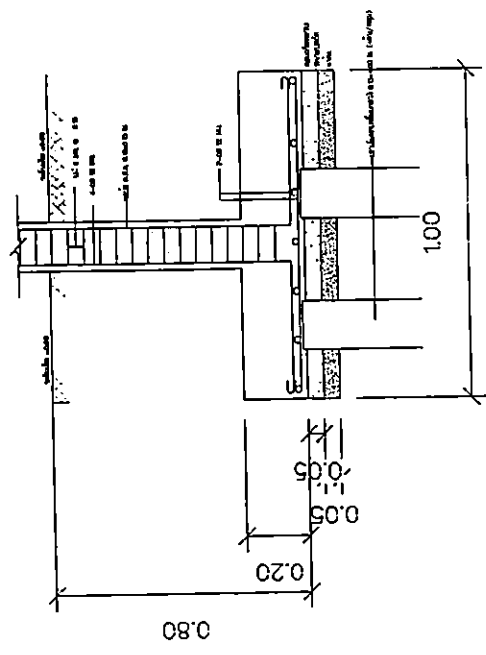

รูปตัดขยายฐานจาก F1.
SCALE 1 : 50

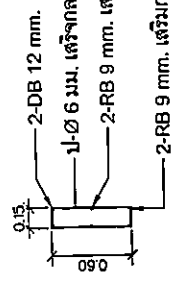
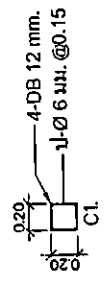

.....ประธานกรรมการ
.....กรรมการ
.....กรรมการ

ORDER	PROJECT NAME	โครงการ
	ตรวจสอบและออกแบบตู้	
	ปรับตู้ MDB	
	SITE	โรงงานเคอซี
	INSTRUMENTS	
	STRUCTURAL ENGINEER	
	ELECTRICAL ENGINEER	
	SAFETY ENGINEER	
	ISSUED PERSON	
	NO.	
	DATE	
	DESCRIPTION	
	DRAWING FOR :	
	ROOM TITLE :	ห้องควบคุมไฟฟ้า
	DRAWING TITLE :	แผนผังระบบควบคุม โครงการเคอซี
	DRAWN BY :	
	CHECKED BY :	
	APPROVED BY :	
	DATE	28/11/2022
	SCALE	
	DRAWING NO.	S-13
	DATE	21/22

1 2 3

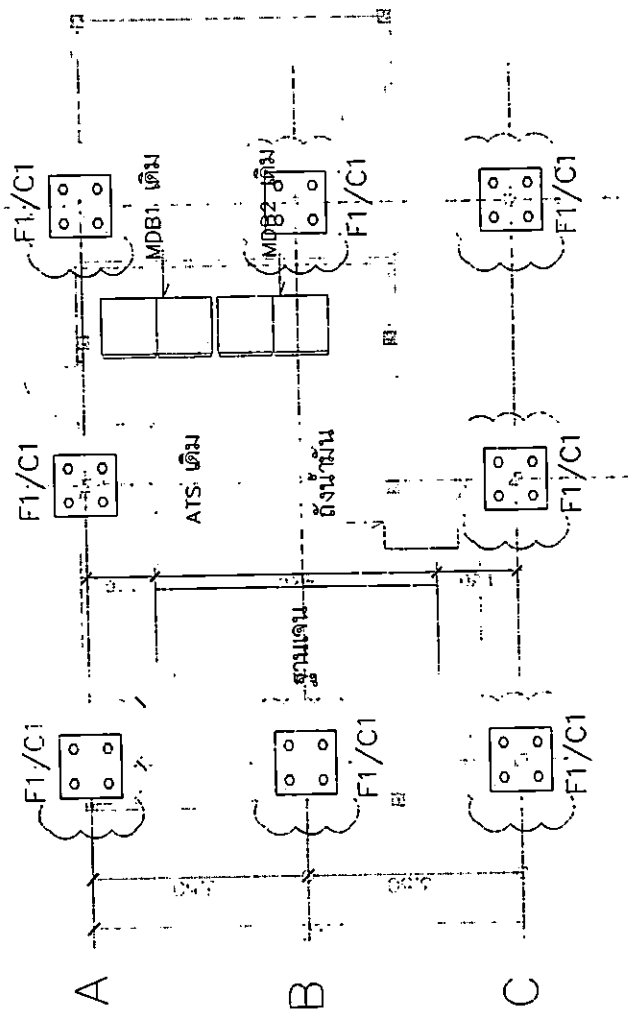

แปลน COMBINE ต่อ มอกับ โครงสร้าง เต็ม

มาตราส่วน 1:126
 ปรชชานกรรรมการ

กรรรมการ
กรรรมการ

DRAWER		PROJECT NAME	โครงการ
		ศึกษาต่อและออกแบบห้อง รับประทานอาหาร MDB	
SITE		โรงพยาบาลนครปฐม	
ARCHITECT			
STRUCTURAL ENGINEER			
ELECTRICAL ENGINEER			
SANITARY ENGINEER			
ISSUE/REVISION			
NO.	DATE	DESCRIPTION	
DRAWING FOR :			
ROOM TITLE :		ห้องควบคุมไฟฟ้า	
DRAWING TITLE :		แปลน โครงสร้างเดิม	
DRAWN BY :			
CHECKED BY :			
APPROVED BY :			
DATE	SCALE	TOTAL	
20/11/2022		S-14	
DRAWING NO.		22/22	

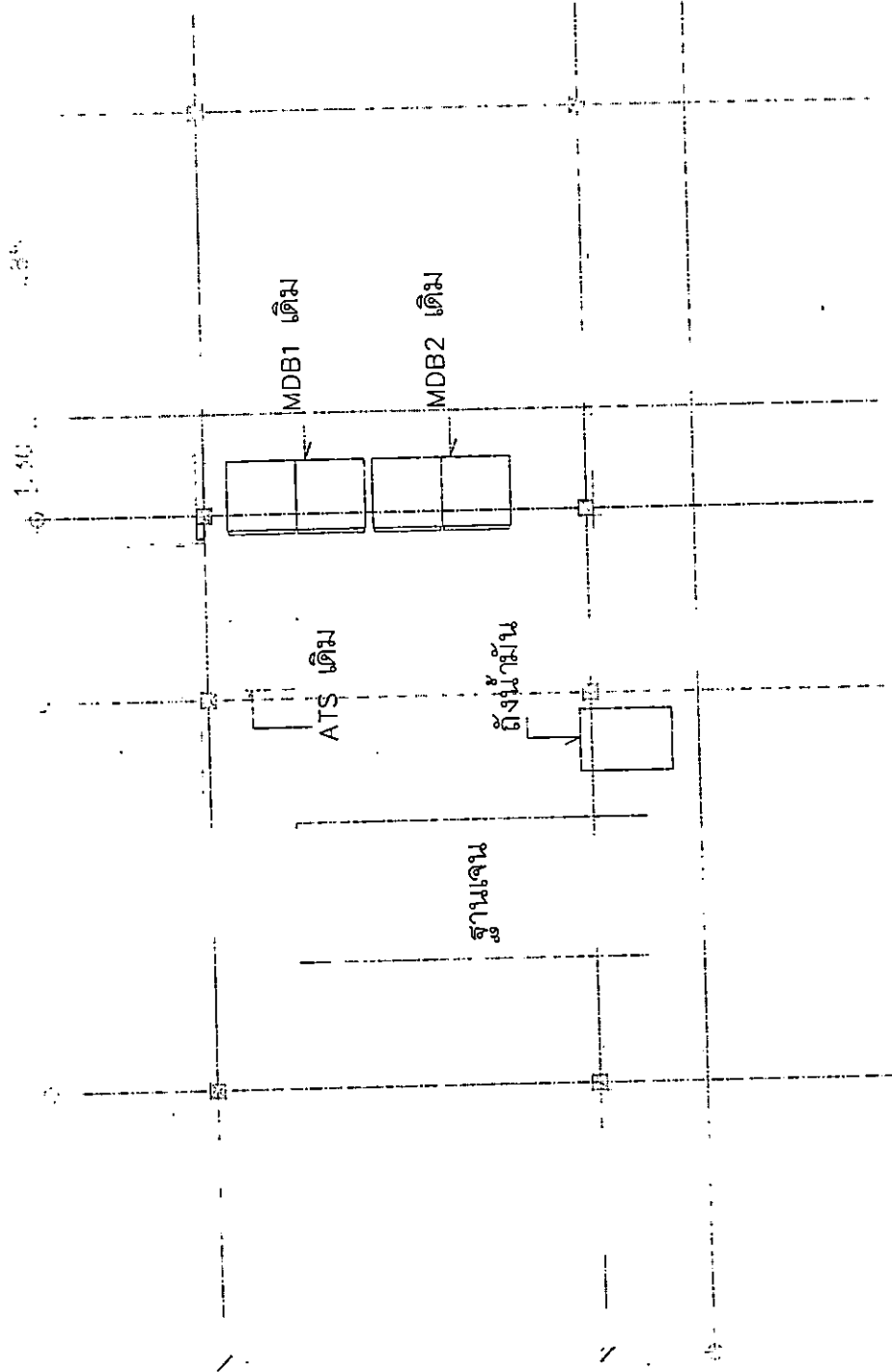

1:125
 1:125
 1:125
 1:125

แปลน โครงสร้างเดิม

มาตราส่วน 1:125

1:125
 1:125
 1:125
 1:125

แบบสรุปราคากลางงานก่อสร้างอาคาร

ชื่อโครงการ	งานปรับปรุงตู้ควบคุมระบบไฟฟ้า (MDB)
สถานที่ก่อสร้าง	โรงพยาบาลนครปฐม อำเภอเมือง จังหวัดนครปฐม
หน่วยงานเจ้าของ	โรงพยาบาลนครปฐม อำเภอเมือง จังหวัดนครปฐม
แบบ ปร.4 ที่แนบ	แผ่น
แบบ ปร.5 ที่แนบ	แผ่น

ราคาค่าแรงงานตามบัญชีค่าแรงงาน / ค่าดำเนินการ สำหรับถอดแบบคำนวณราคากลางงานก่อสร้าง

หลักเกณฑ์การกำหนดราคากลางงานก่อสร้าง หนังสือกระทรวงการคลังที่ ,มิถุนายน 2563

FACTOR.F ประเภทงานอาคาร เจ็อนไซ -เงินล่วงหน้าจ่าย 0% , -เงินประกันผลงานหัก 0% , -คอกเบี้ยเงินกู้ 5% , -ค่าภาษีมูลค่าเพิ่ม

ลำดับ	รายการ	ค่าก่อสร้าง	หมายเหตุ
1	งานปรับปรุงตู้ควบคุมระบบไฟฟ้า MDB	1,575,782.58	
	f . 1.2500	1,969,728.23	
สรุป	รวมค่าก่อสร้างทั้งโครงการ/งานก่อสร้าง	1,969,728.23	
	ราคากลาง	1,969,000.00	
	ตัวอักษร	<u>หนึ่งล้านเก้าแสนหกหมื่นเก้าพันบาทถ้วน</u>	

หมายเหตุ

- ปริมาณงานใน BOQ นี้ไม่สามารถนำไปใช้อ้างอิงในการก่อสร้างจริงได้ ผู้เสนอราคาต้องเสนอตามแบบรูปและเอกสารรายการประกอบแบบที่กำหนด
- บัญชีแสดงปริมาณวัสดุเป็นเอกสารราชการ ใช้เฉพาะเป็นแนวทางในการประมาณราคาเท่านั้น
- หากต้องการ ใช้ BOQ นี้ให้ผู้เสนอราคากรอกรายละเอียดในการเสนอราคาจะต้องลบปริมาณวัสดุและราคาออกก่อน



15 พฤษภาคม

.....ประธานกรรมการ
กรรมการ
กรรมการ

แบบสรุปค่าก่อสร้าง

ชื่อโครงการ	งานปรับปรุงตู้ควบคุมระบบไฟฟ้า (MDB)			
สถานที่ก่อสร้าง	โรงพยาบาลนครปฐม อำเภอเมือง จังหวัดนครปฐม			
หน่วยงานเจ้าของโครงการ	โรงพยาบาลนครปฐม อำเภอเมือง จังหวัดนครปฐม			
แบบ ปร.4 ที่แบบ	แผ่น			
ลำดับ	รายการ	ค่างานต้นทุน	FACTOR F	ค่างานก่อสร้าง
1	งานปรับปรุงตู้ควบคุมระบบไฟฟ้า (MDB)	1,575,782.58		
	รวมค่างาน	1,575,782.58	1.2500	1,969,728.23
	เลื่อนไปขการใช้ตาราง Factor F			
	เงินค่างหน้าจ่าย 0%			
	เงินประกันผลงาน 0%			
	ดอกเบี้ยเงินกู้ 5%			
	ภาษีมูลค่าเพิ่ม 7%			



.....ประธานกรรมการ
กรรมการ

การแบ่งงวดงานและงวดการจ่ายเงิน

งานก่อสร้างปรับปรุงตู้ควบคุมระบบไฟฟ้า MDB

ระยะเวลาแล้วเสร็จ 90 วัน

แบ่งออกเป็น 1 งวด (งวดเดียว) ดังนี้

เป็นเงินจำนวน ร้อยละ 100 ของค่าจ้าง จ่ายให้เมื่อผู้รับจ้าง ได้ปฏิบัติงานดังนี้

- หมวดงานเตรียมการ: งานเตรียมสถานที่ก่อสร้าง, กั้นพื้นที่ก่อสร้างป้องกันฝุ่นออกนอกพื้นที่ก่อสร้าง
- จัดเตรียมพร้อมนำเสนอแผนการทำงาน และ ตัดตั้งป้ายโครงการแล้วเสร็จ
- งานตอกเสาเข็ม , เทคอนกรีตฐานราก , เทคอนกรีตคานคอดิน แล้วเสร็จ
- งานเทคอนกรีตพื้นชั้น 1 แล้วเสร็จ
- งานติดตั้งเสารับโครงหลังคา แล้วเสร็จ
- งานติดตั้งโครงหลังคาเหล็ก แล้วเสร็จ
- งานมุงหลังคา แล้วเสร็จ
- งานฉาบพื้น – ฉาบผนัง แล้วเสร็จ
- งานระบบสายไฟ , ดวงโคม , ปลั๊ก , สวิตช์ แล้วเสร็จ
- งานตู้ควบคุมระบบไฟฟ้า MDB แล้วเสร็จ
- งานก่ออิฐ – ฉาบปูนผนังภายใน – ภายนอก
- งานติดตั้งเกล็ดกันแดด , เกล็ดระบายอากาศผนัง แล้วเสร็จ
- งานติดตั้งประตู , อุปกรณ์ แล้วเสร็จ
- งานทาสี แล้วเสร็จ
- ทั้งหมดแล้วเสร็จครบถ้วนตามรูปแบบรายการและสัญญา
- ภายในกำหนดเวลา 90 วัน

(ลงชื่อ).....ประธานกรรมการ
(นายพีระณัชช์ รูปสม)
ผู้จัดการงานทั่วไป ปฏิบัติการ

(ลงชื่อ).....กรรมการ
(นายศักดิ์ศิริ ชันสกฤณี)
นักวิชาการพัสดุ

(ลงชื่อ).....กรรมการ
(นายเศกสันต์ สร้างไร่)
นายช่างเทคนิค



นพพร

ใบเสนอราคาจ้างด้วยวิธีประกวดราคาอิเล็กทรอนิกส์ (e-bidding)

เรียน ผู้ว่าราชการจังหวัดนครปฐม (ผู้อำนวยการโรงพยาบาลนครปฐม ปฏิบัติราชการแทน)

๑. ข้าพเจ้า บริษัท นพพรหมจักร จำกัด หมู่บ้าน พุททชาวิลเลจ

๒๘/๑ เลขที่ ๘๒/๒๖ หมู่ที่ ๕ ต.รอก/ชอย แก้วอินทร์ ถนน กาญจนากิเชก ตำบล เสาธงหิน อำเภอ บางใหญ่ จังหวัด นนทบุรี รหัสไปรษณีย์ ๑๑๑๔๐ โทรศัพท์ ๐๘๑๔๙๒๐๕๘๓ โดย นายนพพร อำไพ ผู้ลงนามข้างท้ายนี้ ได้พิจารณาเงื่อนไขต่าง ๆ ในเอกสารประกวดราคาอิเล็กทรอนิกส์ และเอกสารเพิ่มเติม (ถ้ามี) เลขที่ ๑๙/๒๕๖๕ โดยตลอดและยอมรับข้อกำหนดและเงื่อนไขนั้นแล้ว

รวมทั้งรับรองว่าข้าพเจ้าเป็นผู้มีคุณสมบัติครบถ้วนตามที่กำหนดและไม่เป็นผู้ทำงานของทางราชการ

๒. ข้าพเจ้าขอเสนอที่จะทำงาน ประกวดราคาจ้างก่อสร้างปรับปรุงตู้ควบคุมระบบไฟฟ้า (MDB)

ด้วยวิธีประกวดราคาอิเล็กทรอนิกส์ (e-bidding)

ตามข้อกำหนดเงื่อนไขแบบรูปรายการละเอียดแห่งเอกสารประกวดราคาอิเล็กทรอนิกส์

ตามราคาตั้งที่ระบุไว้ในบัญชีรายการก่อสร้างหรือใบแจ้งปริมาณและราคาแนบท้ายใบเสนอราคานี้ เป็นเงินทั้งสิ้น

๑,๖๓๒,๐๐๐.๐๐ บาท ซึ่งได้รวมภาษีมูลค่าเพิ่ม ตลอดจนภาษีอากรอื่นๆ และค่าใช้จ่ายที่ส่งไปเรียบร้อยแล้ว

๓. คำเสนอนี้จะยื่นอยู่เป็นระยะเวลา ๙๐ วัน นับแต่วันเสนอราคา และ จังหวัด อาจรับคำเสนอนี้ ณ เวลาใดก็ได้ก่อนที่จะครบกำหนดระยะเวลาดังกล่าว หรือระยะเวลาที่โดยีตออกไปตามเหตุผลอันสมควรที่ จังหวัด ร้องขอ

๔. กำหนดเวลาส่งมอบ

ข้าพเจ้ารับรองที่จะส่งมอบงานตามเงื่อนไขที่เอกสารประกวดราคาอิเล็กทรอนิกส์กำหนดไว้

๕. ในกรณีที่ข้าพเจ้าได้รับการพิจารณาให้เป็นผู้ชนะการประกวดราคาอิเล็กทรอนิกส์

ข้าพเจ้ารับรองที่จะ

๕.๑ ทำสัญญาตามแบบสัญญาจ้างแนบท้ายเอกสารการประกวดราคาอิเล็กทรอนิกส์ กับ จังหวัด ภายใน ๗ วัน นับถัดจากวันที่ได้รับหนังสือให้ไปทำสัญญา

๕.๒ มอบหลักประกันการปฏิบัติตามสัญญา ตามที่ระบุไว้ในข้อ ๗ ของเอกสารการประกวดราคาอิเล็กทรอนิกส์ ให้แก่จังหวัด ก่อนหรือขณะที่ได้ลงนามในสัญญาเป็นจำนวนร้อยละ ๕ ของราคาตามสัญญาที่ระบุไว้ในใบเสนอราคานี้ เพื่อเป็นหลักประกันการปฏิบัติตามสัญญาโดยถูกต้องและครบถ้วน

หากข้าพเจ้าไม่ปฏิบัติตามที่ระบุไว้ข้างต้นนี้ ข้าพเจ้ายอมให้ จังหวัด ริบหลักประกันการเสนอราคาหรือเรียกออกจากผู้ออกหนังสือคำประกัน รวมทั้งยินดีชดเชยค่าเสียหายใดที่อาจมีแก่ จังหวัด และ จังหวัด มีสิทธิจะให้ผู้เสนอราคารายอื่นเป็นผู้ประกวดราคาได้หรือ จังหวัด อาจเรียกประกวดราคาใหม่ก็ได้

๖. ข้าพเจ้ายอมรับว่า จังหวัด ไม่มี ความผูกพันที่จะรับคำเสนอนี้ หรือใบเสนอราคาใดๆ รวมทั้งไม่ต้องรับผิดชอบในค่าใช้จ่ายใด ๆ อันอาจเกิดขึ้นในการที่ข้าพเจ้าได้เข้าเสนอราคา คณะกรรมการพิจารณาผลการประกวดราคาอิเล็กทรอนิกส์

๗. เพื่อเป็นหลักประกันในการปฏิบัติโดยถูกต้อง ตามที่ได้ทำความเข้าใจและตามความผูกพันแห่งคำเสนอนี้ ข้าพเจ้ามอบ - ลงชื่อ..... ประธานกรรมการ เพื่อเป็นหลักประกันการเสนอราคาเป็นเงินจำนวน - บาท มาพร้อมนี้ ๒. ลงชื่อ..... กรรมการ

๘. ข้าพเจ้าได้ตรวจทานตัวเลขและตรวจสอบเอกสารดังกล่าว..... กรรมการ ที่ได้ยื่นพร้อมใบเสนอราคานี้โดยละเอียดแล้ว และเข้าใจดีว่า จังหวัด ไม่ต้องรับผิดชอบใด ๆ ในความผิดพลาด หรือ ตกหล่น

๙. ใบเสนอราคานี้ได้ยื่นเสนอโดยบริสุทธิ์ยุติธรรม และปราศจากกลฉ้อฉล หรือการสมรู้ร่วมคิดกันโดยไม่ชอบด้วยกฎหมายกับบุคคลใดบุคคลหนึ่ง หรือหลายบุคคล หรือกับทางหน่วยงานของรัฐใด



ๆ ที่ได้ยินเสนอราคาในคราวเดียวกัน

เสนอมา ณ วันที่ ๑๔ กันยายน พ.ศ. ๒๕๖๕

(นายนพพร อำไพ)
กรรมการผู้จัดการ

ใบเสนอราคาเลขที่ 6509160025208
รหัสอ้างอิง OTP Owli
เลขประจำตัวผู้เสียภาษี ๐๑๒๕๕๖๑๐๒๐๘๕๓

คณะกรรมการพิจารณาผลการประกวดราคาอิเล็กทรอนิกส์

๑. ลงชื่อ..... *อภิสิทธิ์* ประธานกรรมการ

๒. ลงชื่อ..... *อภิสิทธิ์*

๓. ลงชื่อ..... *อภิสิทธิ์*

นพพร





ทีเอ็มบีธนชาต
TMBThanachart

Make REAL Change

สาขา/BRANCH

TALAT KLANG BANG YAI

บัญชีกระแสรายวันเลขที่/CURRENT A/C NO.

248-1-00605-0 O/D THB

40713

ใบแจ้งรายการและใบเสร็จรับเงิน

บจก. นพพรหมจักร

STATEMENT AND RECEIPT

99/108 ม.6

จ.วัดพระเงิน อ.กาญจนภิเษก

ต.บางม่วง อ.บางใหญ่

นนทบุรี 11140

101 248 310122 R 074045



Handwritten notes:
10/10/2019
N.S.



Handwritten signature: นพพร



สูตรการปรับราคาค่างานก่อสร้าง (ค่า K)

1. เงื่อนไขและหลักเกณฑ์

1.1 สัญญาแบบปรับราคาได้นี้ ให้ใช้กับงานก่อสร้างทุกประเภท รวมถึงงานปรับปรุงและซ่อมแซม ซึ่งเบิกจ่ายค่างานในลักษณะหมวดค่าครุภัณฑ์ ที่ดินและสิ่งก่อสร้าง หมวดเงินอุดหนุนและหมวดรายจ่ายอื่นที่เบิกจ่ายในลักษณะค่าที่ดินและสิ่งก่อสร้าง ที่อยู่ในเงื่อนไขและหลักเกณฑ์ตามที่กำหนดนี้

1.2 สัญญาแบบปรับราคาได้นี้ ให้ใช้ได้ทั้งในกรณีเพิ่มหรือลดค่างานจากค่างานเดิมตามสัญญาเมื่อดัชนีราคา ซึ่งจัดทำขึ้นโดยกระทรวงพาณิชย์ มีการเปลี่ยนแปลงสูงขึ้นหรือลดลงจากเดิม ขณะเมื่อวันเปิดซองใบเสนอราคา

1.3 การขอเงินเพิ่มค่างานก่อสร้างตามสัญญาแบบปรับราคาได้นี้ เป็นหน้าที่ของผู้รับจ้างที่จะต้องเรียกร้องภายในกำหนด 90 วัน นับตั้งแต่วันที่ผู้รับจ้างได้ส่งมอบงานงวดสุดท้าย หากพ้นกำหนดนี้ไปแล้ว ผู้รับจ้างไม่มีสิทธิที่จะเรียกร้องเงินเพิ่มค่างานก่อสร้างจากผู้ว่าจ้างได้อีกต่อไป และในกรณีที่ผู้ว่าจ้างจะต้องเรียกเงินคืนจากผู้รับจ้าง ให้ผู้ว่าจ้างที่เป็นคู่สัญญารับเรียกเงินคืนจากผู้รับจ้างโดยเร็ว หรือให้หักค่างานของงวดต่อไป หรือให้หักเงินจากหลักประกันสัญญาแล้วแต่กรณี

1.4 การพิจารณาคำนวณเงินเพิ่มหรือลด และการจ่ายเงินเพิ่มหรือเรียกเงินคืนจากผู้รับจ้างตามเงื่อนไขของสัญญาแบบปรับราคาได้ ต้องได้รับการตรวจสอบและเห็นชอบจากสำนักงบประมาณ และให้ถือการพิจารณาวินิจฉัยของสำนักงบประมาณเป็นที่สิ้นสุด

2. ประเภทงานก่อสร้างและสูตรที่ใช้กับสัญญาแบบปรับราคาได้

ในการพิจารณาเพิ่มหรือลดราคาค่างานก่อสร้าง ให้คำนวณตามสูตรดังนี้

$$P = (Po) \times (K)$$

กำหนดให้

P	=	ราคาค่างานต่อหน่วยหรือราคาค่างานเป็นงวดที่จะต้องจ่ายให้ผู้รับจ้าง
Po	=	ราคาค่างานต่อหน่วยที่ผู้รับจ้างประกวดราคาฯ ได้ หรือราคาค่างานเป็นงวดซึ่งระบุไว้ในสัญญาแล้วแต่กรณี
K	=	Escalation Factor ที่หักด้วย 4% เมื่อต้องเพิ่มค่างาน หรือบวกเพิ่ม 4% เมื่อต้องเรียกค่างานคืน

Escalation Factor (K) หาได้จากสูตร ซึ่งแบ่งตามประเภทและลักษณะงานดังนี้

2.1 งานอาคาร

งานอาคาร หมายถึง ตัวอาคาร เช่น ที่ทำการ โรงเรียน โรงพยาบาล หอพัก ที่พักอาศัย หอประชุม อิมจันทร์ ยิมเนเซียม สระว่ายน้ำ โรงอาหาร คลังพัสดุ โรงงาน รั้ว เป็นต้น และให้หมายความรวมถึง

2.1.1 ไฟฟ้าของอาคารบรรจบถึงสายเมนจำหน่าย แต่ไม่รวมถึงหม้อแปลงและระบบไฟฟ้าภายในบริเวณ

2.1.2 ประปาของอาคารบรรจบถึงท่อเมนจำหน่าย แต่ไม่รวมถึงระบบประปาภายในบริเวณ

2.1.3 ระบบท่อหรือระบบสายต่างๆ ที่ติดหรือฝังอยู่ในส่วนของอาคาร เช่น ท่อปรับอากาศ ท่อก๊าซ สายไฟฟ้าสำหรับเครื่องปรับอากาศ สายล่อฟ้า ฯลฯ

2.1.4 ทางระบายน้ำของอาคารจนถึงทางระบายน้ำภายนอก

2.1.5 ส่วนประกอบที่จำเป็นสำหรับอาคาร เฉพาะส่วนที่ติดกับอาคาร โดยต้องสร้างหรือประกอบพร้อมกับการก่อสร้างอาคาร แต่ไม่รวมถึงเครื่องจักรหรือเครื่องมือกลที่นำมาประกอบหรือติดตั้ง เช่น ลิฟต์ เครื่องคอมพิวเตอร์ เครื่องสูบน้ำ เครื่องปรับอากาศ พัดลม ฯลฯ

2.1.6 ทางเท้ารอบอาคาร ดินถม ดินตัก ห่างจากอาคารโดยรอบไม่เกิน 3 เมตร

ใช้สูตร $K = 0.25 + 0.15IV/IO + 0.10 CV/CO + 0.40MV/MO + 0.10 SV/SO$

วิมลนุ



2.2 งานดิน

งานดิน หมายถึง การขุดดิน การตักดิน การบดอัดดิน การขุดเปิดหน้าดิน การเกลี่ยบดอัดดิน การขุด-ถมบดอัดแน่นเชื่อม คลอง คันคลอง คันกันน้ำ คันทาง ซึ่งต้องใช้เครื่องจักร เครื่องมือกลปฏิบัติงาน

สำหรับการถมดินให้หมายความรวมถึง การถมดินหรือทรายหรือวัสดุอื่น ที่มีการควบคุมคุณสมบัติของวัสดุนั้นๆ และมีข้อกำหนดวิธีการถม รวมทั้งมีการบดอัดแน่นโดยใช้เครื่องจักร เครื่องมือกลเพื่อให้ได้มาตรฐานตามที่กำหนดไว้ เช่นเดียวกับงานก่อสร้างถนนหรือเชื่อมชลประทาน

ทั้งนี้ ให้รวมถึงงานประเภท Embankment, Excavation, Subbase, Selected Material, Untreated Base และ Shoulder

ใช้สูตร $K = 0.30 + 0.10I/I_o + 0.40E/E_o + 0.20F/F_o$

2.3 งานหินเรียง

งานหินเรียง หมายถึง งานหินขนาดใหญ่นำมาเรียงกันเป็นชั้นให้เป็นระเบียบจนได้ความหนาที่ ต้องการ โดยใช้ช่องว่างระหว่างหินใหญ่จะแซมด้วยหินย่อยหรือกรวดขนาดต่างๆ และทรายให้เต็มช่องว่าง มีการควบคุมคุณสมบัติของวัสดุและมีข้อกำหนดวิธีปฏิบัติโดยใช้เครื่องจักร เครื่องมือกล หรือแรงคน และให้หมายความรวมถึงงานหินทิ้ง งานหินเรียงยาแนว หรืองานหินใหญ่ที่มีลักษณะคล้ายคลึงกัน เพื่อการป้องกันการกัดเซาะพังทลายของลาดตลิ่ง และท้องลำน้

ใช้สูตร $K = 0.40 + 0.20I/I_o + 0.20M/M_o + 0.20F/F_o$

2.4 งานผิวทาง Asphaltic Concrete, Penetration Macadam

ใช้สูตร $K = 0.30 + 0.10M/M_o + 0.40A/A_o + 0.10E/E_o + 0.10F/F_o$

2.5 งานผิวถนนคอนกรีตเสริมเหล็ก

งานผิวถนนคอนกรีตเสริมเหล็ก หมายถึง ผิวถนนคอนกรีตที่ใช้เหล็กเสริมซึ่งประกอบด้วยตะแกรงเหล็กเส้นหรือตะแกรงลวดเหล็กกล้าเชื่อมติด (Welded Steel Wire Fabric) เหล็กเดือย (Dowel Bar) เหล็กยึด (Deformed Tie Bar) และรอยต่อต่างๆ (Joint) ทั้งนี้ ให้หมายความรวมถึงแผ่นพื้นคอนกรีตเสริมเหล็กบริเวณคอสะพาน (R.C. Bridge Approach) ด้วย

ใช้สูตร $K = 0.30 + 0.10I/I_o + 0.35C/C_o + 0.10M/M_o + 0.15S/S_o$

2.6 งานท่อระบายน้ำคอนกรีตเสริมเหล็กและงานบ่อพัก

งานท่อระบายน้ำคอนกรีตเสริมเหล็กและงานบ่อพัก หมายถึง ท่อคอนกรีตเสริมเหล็กสำหรับงานระบายน้ำ (Precast Reinforced Concrete Drainage Pipe) งานวางระบายน้ำคอนกรีตเสริมเหล็ก งานดาดคอนกรีตเสริมเหล็กวางระบายน้ำและบริเวณคอสะพาน รวมทั้งงานบ่อพักคอนกรีตเสริมเหล็กและงานคอนกรีตเสริมเหล็กอื่นที่มีรูปแบบและลักษณะงานคล้ายคลึงกัน เช่น งานบ่อพัก (Manhole) ท่อร้อยสายโทรศัพท์ ท่อร้อยสายไฟฟ้า เป็นต้น

ใช้สูตร $K = 0.35 + 0.20I/I_o + 0.15C/C_o + 0.15M/M_o + 0.15S/S_o$

2.7 งานโครงสร้างคอนกรีตเสริมเหล็กและงานเชื่อมกันตลิ่ง

งานโครงสร้างคอนกรีตเสริมเหล็กและงานเชื่อมกันตลิ่ง หมายถึง สะพานคอนกรีตเสริมเหล็ก โครงสร้างฐานรากคอนกรีตเสริมเหล็กคอสะพาน (R.C. Bearing Unit) ท่อเหลี่ยมคอนกรีตเสริมเหล็ก (R.C. Box Culvert) หอดังน้ำโครงสร้างคอนกรีตเสริมเหล็ก เชื่อมกันตลิ่งคอนกรีตเสริมเหล็ก ท่าเทียบเรือคอนกรีตเสริมเหล็กและสิ่งก่อสร้างอื่นที่มีลักษณะคล้ายคลึงกัน

ใช้สูตร $K = 0.30 + 0.10I/I_o + 0.15C/C_o + 0.20M/M_o + 0.25S/S_o$



2.8 งานโครงสร้างเหล็ก

งานโครงสร้างเหล็ก หมายถึง สะพานเหล็กสำหรับคนเดินข้ามถนน โครงเหล็กสำหรับติดตั้งป้ายจราจรชนิดแขวนสูง เสาไฟฟ้าแรงสูง เสาวิทยุ เสาโทรทัศน์ หรืองานโครงสร้างอื่นที่มีลักษณะคล้ายคลึงกัน แต่ไม่รวมถึงงานติดตั้งเสาโครงเหล็กสายส่งของการไฟฟ้าฝ่ายผลิตแห่งประเทศไทย

ใช้สูตร $K = 0.25 + 0.10I/I_0 + 0.05C/C_0 + 0.20M/M_0 + 0.40S/S_0$

2.9 งานระบบสาธารณูปโภค

2.9.1 งานวางท่อ AC และ PVC

2.9.1.1 ในกรณีที่ผู้ว่าจ้างเป็นผู้จัดหาท่อและหรืออุปกรณ์ให้

ใช้สูตร $K = 0.50 + 0.25I/I_0 + 0.25M/M_0$

2.9.1.2 ในกรณีที่ผู้รับจ้างเป็นผู้จัดหาท่อ AC และหรืออุปกรณ์

ใช้สูตร $K = 0.40 + 0.10I/I_0 + 0.10M/M_0 + 0.40Act/Aco$

2.1.9.3 ในกรณีที่ผู้รับจ้างเป็นผู้จัดหาท่อ PVC และหรืออุปกรณ์

ใช้สูตร $K = 0.40 + 0.10I/I_0 + 0.10M/M_0 + 0.40PVCi/PVCo$

2.9.2 งานวางท่อเหล็กเหนียวและท่อ Hydensity Polyethylene

2.9.2.1 ในกรณีที่ผู้ว่าจ้างเป็นผู้จัดหาท่อและหรืออุปกรณ์ให้

ใช้สูตร $K = 0.40 + 0.10I/I_0 + 0.15M/M_0 + 0.20E/E_0 + 0.15F/F_0$

2.9.2.2 ในกรณีที่ผู้รับจ้างเป็นผู้จัดหาท่อเหล็กเหนียวและหรืออุปกรณ์ และให้รวมถึงงาน Transmission Conduit

ใช้สูตร $K = 0.40 + 0.10I/I_0 + 0.10M/M_0 + 0.10E/E_0 + 0.30GIPi/GIPo$

2.9.2.3 ในกรณีที่ผู้รับจ้างเป็นผู้จัดหาท่อ Hydensity Polyethylene และหรืออุปกรณ์

ใช้สูตร $K = 0.50 + 0.10I/I_0 + 0.10M/M_0 + 0.30Pet/Peo$

2.9.3 งานปรับปรุงระบบอุโมงค์ส่งน้ำและงาน Secondary Lining

ใช้สูตร $K = 0.40 + 0.10I/I_0 + 0.15E/E_0 + 0.35GIPi/GIPo$

2.9.4 งานวางท่อ PVC หุ้มด้วยคอนกรีต

ใช้สูตร $K = 0.30 + 0.10I/I_0 + 0.20C/C_0 + 0.05M/M_0 + 0.05S/S_0 + 0.30PVCi/PVCo$

2.9.5 งานวางท่อ PVC กลบทราย

ใช้สูตร $K = 0.25 + 0.05I/I_0 + 0.05M/M_0 + 0.65PVCi/PVCo$

2.9.6 งานวางท่อเหล็กอบสังกะสี

ใช้สูตร $K = 0.25 + 0.25I/I_0 + 0.50GIPi/GIPo$

ดัชนีราคาที่ใช้คำนวณตามสูตร

K = Escalation Factor

I_t = ดัชนีราคาผู้บริโภคทั่วไปของประเทศ ในเดือนที่ส่งงานแต่ละงวด

I₀ = ดัชนีราคาผู้บริโภคทั่วไปของประเทศ ในเดือนที่เปิดซองประกวดราคา

C_t = ดัชนีราคาซีเมนต์ ในเดือนที่ส่งงานแต่ละงวด

C₀ = ดัชนีราคาซีเมนต์ ในเดือนที่เปิดซองประกวดราคา



Mt	=	ดัชนีราคาวัสดุก่อสร้าง (ไม่รวมเหล็กและซีเมนต์) ในเดือนที่ส่งงานแต่ละงวด
Mo	=	ดัชนีราคาวัสดุก่อสร้าง (ไม่รวมเหล็กและซีเมนต์) ในเดือนที่เปิดของประกวดราคา
St	=	ดัชนีราคาเหล็ก ในเดือนที่ส่งงานแต่ละงวด
So	=	ดัชนีราคาเหล็ก ในเดือนที่เปิดของประกวดราคา
Gt	=	ดัชนีราคาเหล็กแผ่นเรียบที่ผลิตในประเทศ ในเดือนที่ส่งงานแต่ละงวด
Go	=	ดัชนีราคาเหล็กแผ่นเรียบที่ผลิตในประเทศ ในเดือนที่เปิดของประกวดราคา
At	=	ดัชนีราคาแอสฟัลต์ ในเดือนที่ส่งงานแต่ละงวด
Ao	=	ดัชนีราคาแอสฟัลต์ ในเดือนที่เปิดของประกวดราคา
Et	=	ดัชนีราคาเครื่องจักรกลและบริภัณฑ์ ในเดือนที่ส่งงานแต่ละงวด
Eo	=	ดัชนีราคาเครื่องจักรกลและบริภัณฑ์ ในเดือนที่เปิดของประกวดราคา
Ft	=	ดัชนีราคาน้ำมันดีเซลหมุนเร็ว ในเดือนที่ส่งงานแต่ละงวด
Fo	=	ดัชนีราคาน้ำมันดีเซลหมุนเร็ว ในเดือนที่เปิดของประกวดราคา
Act	=	ดัชนีราคาท่อซีเมนต์ใยหิน ในเดือนที่ส่งงานแต่ละงวด
Aco	=	ดัชนีราคาท่อซีเมนต์ใยหิน ในเดือนที่เปิดของประกวดราคา
PVCt	=	ดัชนีราคาท่อ PVC ในเดือนที่ส่งงานแต่ละงวด
PVCo	=	ดัชนีราคาท่อ PVC ในเดือนที่เปิดของประกวดราคา
GIpt	=	ดัชนีราคาท่อเหล็กออบสังกะสี ในเดือนที่ส่งงานแต่ละงวด
GIPo	=	ดัชนีราคาท่อเหล็กออบสังกะสี ในเดือนที่เปิดของประกวดราคา
PEt	=	ดัชนีราคาท่อ Hydensity Polyethylene ในเดือนที่ส่งงานแต่ละงวด
PEo	=	ดัชนีราคาท่อ Hydensity Polyethylene ในเดือนที่เปิดของประกวดราคา
Wt	=	ดัชนีราคาสายไฟฟ้า ในเดือนที่ส่งงานแต่ละงวด
Wo	=	ดัชนีราคาสายไฟฟ้า ในเดือนที่เปิดของประกวดราคา

3. วิธีการคำนวณที่ใช้กับสัญญาแบบปรับราคาได้

3.1 การคำนวณค่า K จากสูตรตามลักษณะงานนั้นๆ ให้ใช้ตัวเลขดัชนีราคาวัสดุก่อสร้างของกระทรวงพาณิชย์ โดยใช้ฐานของปี 2530 เป็นเกณฑ์ในการคำนวณ

3.2 การคำนวณค่า K สำหรับกรณีที่ทีมงานก่อสร้างหลายประเภทรวมอยู่ในสัญญาเดียวกัน จะต้องแยกค่างานก่อสร้างแต่ละประเภทให้ชัดเจนตามลักษณะของงานนั้น และให้สอดคล้องกับสูตรที่กำหนดไว้

3.3 การคำนวณหาค่า K กำหนดให้ใช้เลขทศนิยม 3 ตำแหน่งทุกชั้นตอนโดยไม่มีการปัดเศษ และกำหนดให้ทำเลขสัมพันธ์ (เปรียบเทียบ) ให้เป็นผลสำเร็จก่อน แล้วจึงนำผลลัพธ์ไปคูณกับตัวเลขคงที่หน้าเลขสัมพันธ์นั้น

3.4 ให้พิจารณาเงินเพิ่มหรือลดราคาค่างานจากราคาที่ผู้รับจ้างทำสัญญาตกลงกับผู้ว่าจ้าง เมื่อค่า K ตามสูตรสำหรับงานก่อสร้างนั้นๆ ในเดือนที่ส่งมอบงานมีค่าเปลี่ยนแปลงไปจากค่า K ในเดือนเปิดของราคามากกว่า 4% ขึ้นไป โดยนำเฉพาะส่วนที่เกิน 4% มาคำนวณปรับเพิ่มหรือลดค่างานแล้วแต่กรณี (โดยไม่คิด 4% แรกให้)

3.5 ในกรณีที่ผู้รับจ้างไม่สามารถทำการก่อสร้างให้แล้วเสร็จตามระยะเวลาในสัญญา โดยเป็นความผิดของผู้รับจ้าง ค่า K ตามสูตรต่างๆ ที่จะนำมาใช้ในการคำนวณค่างานให้ใช้ค่า K ของเดือนสุดท้ายตามอายุสัญญา หรือค่า K ของเดือนที่ส่งมอบงานจริง แล้วแต่ที่ว่าค่า K ตัวใดจะมีค่าน้อยกว่า

3.6 การจ่ายเงินแต่ละงวดให้จ่ายค่าจ้างงานที่ผู้รับจ้างทำได้ในแต่ละงานตามสัญญาไปก่อน ส่วนค่างานที่เพิ่มหรือค่างานลดลงซึ่งจะคำนวณได้ต่อเมื่อทราบดัชนีราคาวัสดุก่อสร้างซึ่งนำมาคำนวณหาค่า K ของเดือนที่ส่งมอบงานงวดนั้นๆ เป็นที่แน่นอนแล้ว เมื่อคำนวณเงินเพิ่มได้ให้หักความตกลงเรื่องการเงินกับสำนักงบประมาณ

๒๖๗๕



ประมาณราคาก่อสร้าง : งานปรับปรุงตู้ควบคุมระบบไฟฟ้า (MDB)

สถานที่ก่อสร้าง : โรงพยาบาลนครปฐม

แผ่นที่ : 1 / 4

ประมาณการโดย : คณะกรรมการกำหนดราคากลาง

ลำดับ	รายการ	ปริมาณ	หน่วย	ราคาวัสดุ		ค่าแรงงาน		รวมเงิน บาท
				หน่วยละ	เป็นเงิน	หน่วยละ	เป็นเงิน	
I	MDB.1 (500 KVA.)							
	/ ตู้ตั้งพื้นขนาด 160 x 190 x 80 cm. สีครีม	1.00	ใบ	42,000.00	42,000.00	-	-	42,000.00
	/ DPM, Pilot lam, CB.1P.6A, Phase control	1.00	งาน	16,800.00	16,800.00	-	-	16,800.00
	, CT.800 / 5A, สวิตช์กัญแจ และ ชุดสายรั้ง							
	/ MCCB.T65 800A.3P.	1.00	ตัว	25,000.00	25,000.00	-	-	25,000.00
	/ MCCB.T5N 630A.3P.	3.00	ตัว	12,510.00	37,530.00	-	-	37,530.00
	/ MCCB.XT3N 250A.3P.	1.00	ตัว	4,125.00	4,125.00	-	-	4,125.00
	/ MCCB.XT1N 100A.3P.	1.00	ตัว	2,090.00	2,090.00	-	-	2,090.00
	/ PFC.6 STEEP	1.00	ตัว	16,800.00	16,800.00	-	-	16,800.00
	/ HRC.FUSE #00, 63A.3P.	6.00	ชุด	1,938.00	11,628.00	-	-	11,628.00
	/ MAGNETIC UA-50-30-11	6.00	ตัว	3,540.00	21,240.00	-	-	21,240.00
	/ CAPACITOR 25KVAR. / 400V	6.00	ตัว	6,180.00	37,080.00	-	-	37,080.00
	/ CU.SUPPORT & CU.Busbar	1.00	งาน	50,000.00	50,000.00	-	-	50,000.00
	/ THW 1X 16 Sq.mm., หางปลา # 16, ยางหุ้ม	1.00	งาน	10,000.00	10,000.00			10,000.00
	/ อุปกรณ์ย่อย, วัสดุสิ้นเปลือง	1.00	งาน	-	-	5,000.00	5,000.00	5,000.00
	/ ค่าแรงงานประกอบตู้	1.00	งาน	-	-	30,000.00	30,000.00	30,000.00
	/ ค่าแรงงานติดตั้งตู้, ค่ารถเครน, ค่าแทนปูน	1.00	งาน	-	-	25,000.00	25,000.00	25,000.00
	สูง 1.00 เมตร							
	MDB.2 (500 KVA.)							
	/ ตู้ตั้งพื้นขนาด 160 x 190 x 80 cm. สีครีม	1.00	ใบ	42,000.00	42,000.00	-	-	42,000.00
	/ DPM, Pilot lam, CB.1P.6A, Phase control	1.00	งาน	16,800.00	16,800.00	-	-	16,800.00
	, CT.800 / 5A, สวิตช์กัญแจ และ ชุดสายรั้ง							
	/ MCCB.T65 800A.3P.	1.00	ตัว	25,000.00	25,000.00			25,000.00
	/ MCCB.T5N 400A.3P.	3.00	ตัว	9,950.00	29,850.00			29,850.00
	/ MCCB.XT3N 250A.3P.	1.00	ตัว	4,125.00	4,125.00			4,125.00
	/ MCCB.XT1N 100A.3P.	1.00	ตัว	2,090.00	2,090.00			2,090.00
	/ PFC.6 STEEP	1.00	ตัว	16,800.00	16,800.00	-	-	16,800.00
	/ HRC.FUSE #00, 63A.3P.	6.00	ชุด	1,938.00	11,628.00			11,628.00

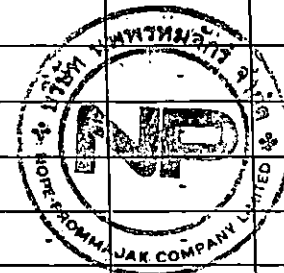

สมพงษ์

.....กรรมการ

/ MAGNETIC UA-50-30-11	6.00	ตัว	3,540.00	21,240.00	-	-	21,240.00
/ CAPACITOR 25KVAR. / 400V	6.00	ตัว	6,180.00	37,080.00	-	-	37,080.00
/ CU.SUPPORT & CU.Busbar	1.00	งาน	50,000.00	50,000.00	-	-	50,000.00
/ THW IX 16 Sq.mm. , หางปลา # 16 , บางหุ้ม	1.00	งาน	-	-	10,000.00	10,000.00	10,000.00
/ อุปกรณ์ย่อย, วัสดุสิ้นเปลือง	1.00	งาน	-	-	5,000.00	5,000.00	5,000.00
/ ค่าแรงงานประกอบตู้	1.00	งาน	-	-	30,000.00	30,000.00	30,000.00
/ ค่าแรงงานติดตั้งตู้, ค่ารถเครน, ค่าแทนปูน	1.00	งาน	-	-	25,000.00	25,000.00	25,000.00
สูง 1.00 เมตร							
CABLE LADDER							
/ CABLE LEDDER 500mm. (GAL)	10.00	ท่อน	1,430.00	14,300.00	-	-	14,300.00
/ อุปกรณ์ประกอบ CABLE LEDDER	1.00	งาน	-	-	5,000.00	5,000.00	5,000.00
/ รั้วพอร์ทเหล็ก UC 1 1/2" x 3" ทำสีกันสนิม	1.00	งาน	-	-	15,000.00	15,000.00	15,000.00
สายไฟ							
/ สาย FD.0.6 / 1KV.CV. 1 X 185 Sq.mm	360.00	เมตร	678.00	244,080.00	-	-	244,080.00
/ หางปลา # 185 , บางหุ้ม , สลิป # 185 , เทป	1.00	งาน	18,500.00	18,500.00	-	-	18,500.00
พันสาย , เทปพันละลาย , วัสดุมัดสาย							
/ ค่าแรงงาน	1.00	งาน	-	-	35,000.00	35,000.00	35,000.00
งานยก - ช้าย ATS & GEN (ยกสูง 1.00 เมตร)							
/ อุปกรณ์ย่อยวัสดุสิ้นเปลือง	1.00	งาน	-	-	20,000.00	20,000.00	20,000.00
/ ขารอง GEN. เหล็ก H-BEAM 400 X 400 X 13 X	1.00	งาน	-	-	55,000.00	55,000.00	55,000.00
คั้งโครงเหล็กจั๊พพอร์ทบิคช่องระบายอากาศ-ปล่องท่อ							
ไอเสีย -ราง CABLE LEDDER (เหล็ก UC 2" x 4")							
ทำสีกันสนิม							
/ ค่าแรงงาน , ค่ารถเครน	1.00	งาน	-	-	60,000.00	60,000.00	60,000.00
ค่าแบบไฟฟ้าแรงต่ำ พร้อม วิศวกรรับรองแบบ	1.00	set	-	-	10,000.00	10,000.00	10,000.00
ค่าเรือขนคนนั่งก่อสร้างและหลังคา	1.00	งาน	-	-	10,000.00	10,000.00	10,000.00
รวมราคาที่ 1							
งานโรงเก็บเครื่องกำเนิดไฟฟ้า							
2 งานโครงสร้าง							
งานขุดดิน - ถมดิน	10.40	ลบ.ม	-	-	99.00	1,029.60	1,029.60
เสาเข็มเหล็กกลมกลวง Ø 0.15 x 4.00 ม.	32.00	ต้น	352.00	11,264.00	128.00	4,096.00	15,360.00
ทรายหยาบบดอัดแน่น	38.15	ลบ.ม	475.00	18,121.25	-	-	18,121.25
งานคอนกรีตหยาบ	1.60	ลบ.ม	2,048.00	3,276.80	306.00	489.60	3,766.40

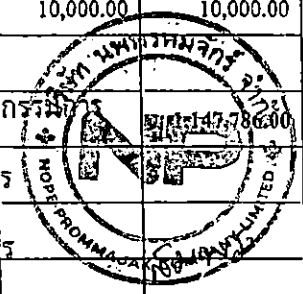

งานคอนกรีตโครงสร้าง 240 ksc	19.00	ลบ.ม	2,382.00	45,258.00	391.00	7,429.00	52,687.00
เหล็ก WIRE MESH Ø 6 มม. @ 0.15	77.00	ตร.ม	40.00	3,080.00	5.00	385.00	3,465.00
DB 15	134.40	กก	22.50	3,024.00	6.00	806.40	3,830.40
DB 12	289.60	กก	22.50	6,516.00	6.00	1,737.60	8,253.60
RB 6	641.60	กก	22.50	14,436.00	6.00	3,849.60	18,285.60
ไม้แบบ , ลวดผูกเหล็ก , ตะปู	1.00	งาน	5,000.00	5,000.00	-	-	5,000.00
งานก่ออิฐ - ฉาบปูนผนัง 2 ด้าน							
ผนังก่อคอนกรีตบล็อกแผ่น	57.03	ตร.ม	249.00	14,200.47	120.00	6,843.60	21,044.07
ฉาบปูนเรียบผนัง	114.06	ตร.ม	120.00	13,687.20	80.00	9,124.80	22,812.00
เหล็กดระบายอากาศอลูมิเนียมคิ้ว Z	57.00	ตร.ม	1,655.00	94,335.00	-	-	94,335.00
แผ่นเรียบไฟเบอร์ซีเมนต์หนา 8 มม.	3.00	แผ่น	362.00	1,086.00	-	-	1,086.00
งานฉิวผนัง - ฉิวพื้น							
ขัดมันเรียบฉิวพื้น	77.00	ตร.ม	-	-	40.00	3,080.00	3,080.00
งานห้อยกา							
หลังคา METAL SHEET หนา 0.40 มม	111.22	ตร.ม	290.00	32,253.80	70.00	7,785.40	40,039.20
ผลิตภัณฑ์ของบรูส โคป							
FLASHING	11.40	ม.	260.00	2,964.00	50.00	570.00	3,534.00
ปิดครอบหน้า - ข้าง	19.82	ม.	220.00	4,360.40	50.00	991.00	5,351.40
รวงน้ำสแตนเลสหนา 1 มม. กว้าง 6 นิ้ว	11.40	ม.	800.00	9,120.00	25.00	285.00	9,405.00
งานเสาเหล็กและอะเส							
เหล็กกล่อง [] 4" x 4" หนา 3.2 มม.	9.00	ท่อน	1,446.00	13,014.00	538.00	4,842.00	17,856.00
เหล็กกล่อง [] 2" x 4" หนา 2.3 มม.	8.00	ท่อน	830.00	6,640.00	308.00	2,464.00	9,104.00
เหล็กกล่อง [] 1 1/3" x 3" หนา 2.0 มม.	21.00	ท่อน	539.00	11,319.00	200.00	4,200.00	15,519.00
งานประตู - หน้าต่าง							
ประตูเหล็กม้วน ขนาด 4.35 x 2.85 ม.	1.00	ชุด	28,000.00	28,000.00	-	-	28,000.00
งานทาสี							
งานทาสี อะครีลิค	114.06	ตร.ม	44.00	5,018.64	34.00	3,878.04	8,896.68
สีทากันสนิม	111.26	ตร.ม	40.00	4,450.40	30.00	3,337.80	7,788.20
สีน้ำมันทาเหล็ก	111.26	ตร.ม	58.00	6,453.08	35.00	3,894.10	10,347.18

.....ประธานกรรมการ

.....กรรมการ

.....กรรมการ

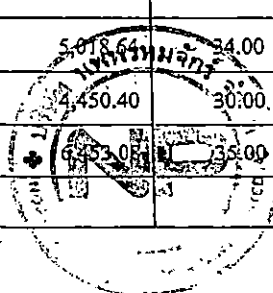

.....

