

**Hologic Australia**  
Suite 402, Level 4, 2-4 Lyon Park Rd  
Macquarie Park, NSW 2113

Telephone: 02 9888 8000

Fax: 02 9870 7555

Name: TURNER, Mike  
Patient ID:  
DOB: 12 August 1964

Sex: Male  
Ethnicity: White

Height: 177.0 cm  
Weight: 71.4 kg  
Age: 52

Referring Physician:

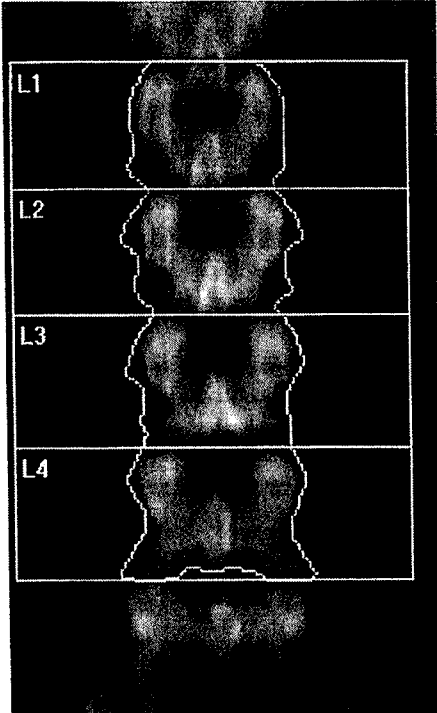

Image not for diagnostic use  
116 x 149

**Scan Information: 3.13**

Scan Date: 10 February 2017 ID: A02101706  
Scan Type: x Lumbar Spine  
Analysis: 10 February 2017 13:38 Version 13.6.0.2  
Spine

Operator:  
Model:  
Comment:

**DXA Results Summary:**

Region	Area (cm <sup>2</sup> )	BMC (g)	BMD (g/cm <sup>3</sup> )	T-score	Z-score
L1	15.43	15.69	1.016	-0.5	-0.1
L2	16.23	17.31	1.066	-0.3	0.2
L3	17.21	18.99	1.104	0.0	0.4
L4	18.20	18.91	1.039	-0.5	0.0
<b>Total</b>	<b>67.08</b>	<b>70.91</b>	<b>1.057</b>	<b>-0.3</b>	<b>0.1</b>

Total BMD CV 1.0%

WHO Classification: Normal 3.17  
Fracture Risk: Not Increased

**Total**

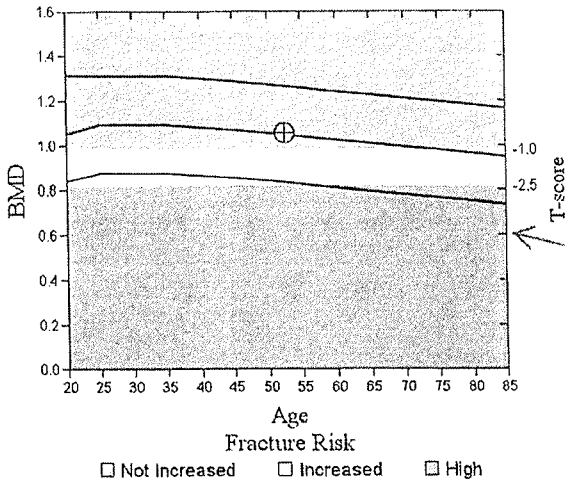

Comment:

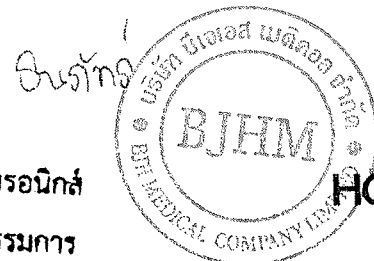
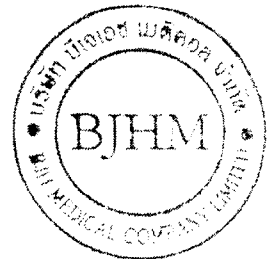

**HOLOGIC®**

T-score vs. White Male. Source:2012 BMDCS/Hologic Z-score vs. White Male. Source:2012 BMDCS/Hologic

คณะกรรมการพิจารณาผลการประกวดราคาอิเล็กทรอนิกส์  
 ๑.ลงชื่อ.....ประธานกรรมการ  
 ๒.ลงชื่อ.....กรรมการ  
 ๓.ลงชื่อ.....กรรมการ

# Bedford Imaging Center

35 Crosby Drive  
Bedford, MA 01730

Telephone: 1-800-343-9729

E-Mail: sales@hologic.com

Name: Rate of Change, 613	Sex: Female	Height: 62.0 in
Patient ID:	Ethnicity: White	Weight: 140.0 lb
DOB: August 07, 1946		Age: 63

Referring Physician:

**Scan Information:**

Scan Date: February 19, 2010 ID: A0219100J  
 Scan Type: x Lumbar Spine  
 Analysis: February 19, 2010 17:09 Version 13.0  
 Spine

Operator:  
 Model:  
 Comment:

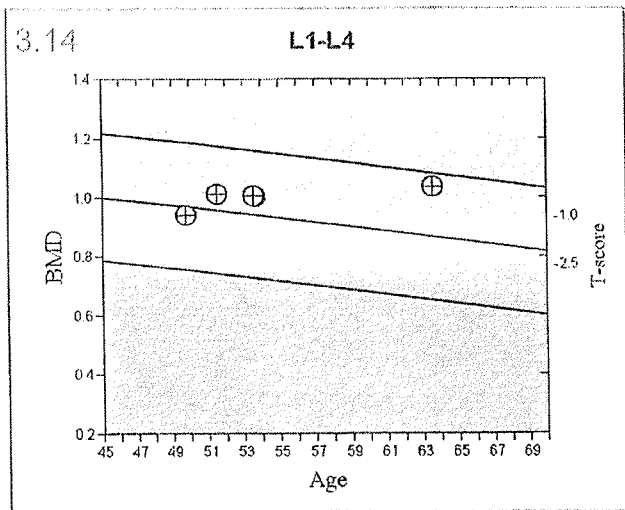
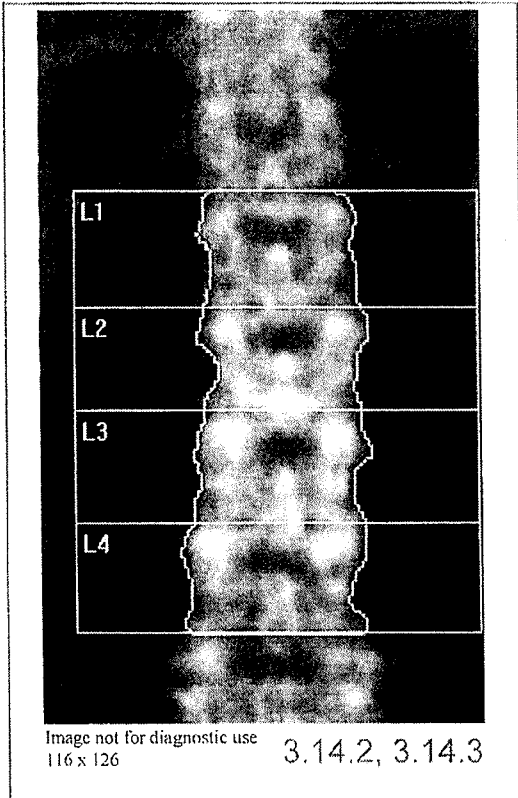

T-score vs. White Female; Z-score vs. White Female. Source: BMDCS/Hologic

**DXA Results Summary: L1-L4 3.14.1**

Scan Date	Age	BMD (g/cm <sup>2</sup> )	T-score	BMD Change (g/cm <sup>2</sup> )	
				vs Baseline	vs Previous
02/19/2010	63	1.038	-0.1	0.097 (10.3%)	0.035 (3.5%)
04/06/2000	53	1.003	-0.4	0.062 (6.5%)*	-0.003 (-0.3%)
02/24/2000	53	1.006	-0.4	0.065 (6.9%)	-0.007 (-0.7%)
02/06/1998	51	1.012	-0.3	0.071 (7.6%)*	0.071 (7.6%)*
05/10/1996	49	0.941			

\* Denotes significance at 95% confidence level, LSC is 0.022326 g/cm<sup>2</sup>

คณะกรรมการพิจารณาผลการประกวดราคาอิเล็กทรอนิกส์  
 ๑. ลงชื่อ.....  
 ๒. ลงชื่อ.....  
 ๓. ลงชื่อ.....

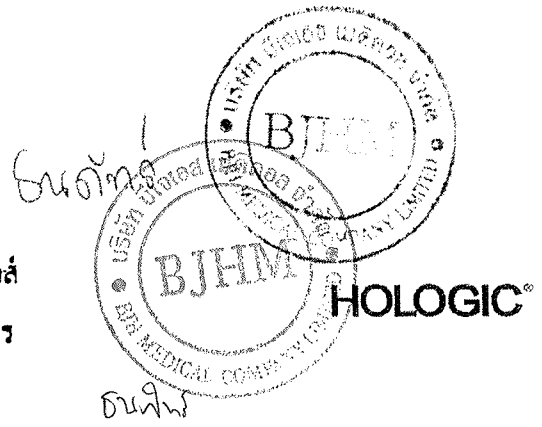

# SINGLE PHASE UPS

# Dynamic

## 6-10 KVA 4.4

## Features

- N+x parallel redundancy
- Online double conversion with DSP control
- Input current harmonic: <3%
- Optimization battery group, the quantity of battery: 16/18/20 pieces (optional)
- High output power factor at 0.9PF
- Wide input voltage range: 120~276Vac
- Wide input frequency range (50Hz: 45~55Hz / 60Hz: 54~66Hz)
- Support generator input
- Support economic (ECO) operation mode
- Self-testing when UPS startup
- Options: SNMP card/Relay card/ Parallel card
- Cold start

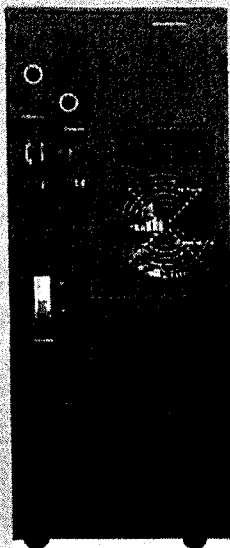
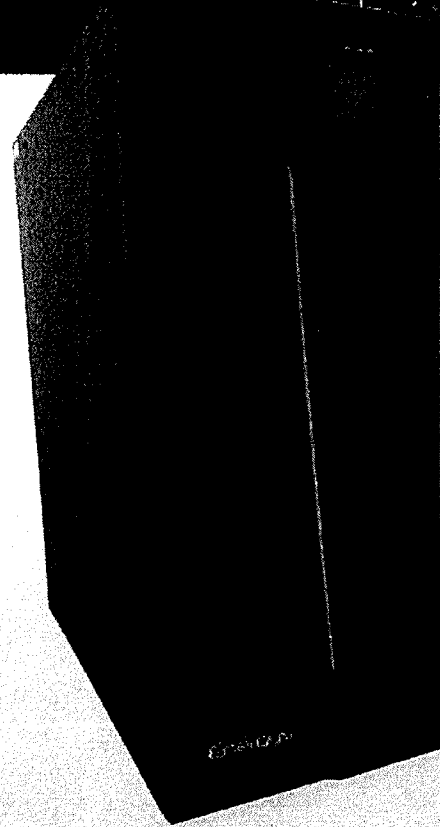

Relay card



SNMP



Parallel module

Rear Panel  
ระบบการพิจารณาผลการประจวบคราคาอิเล็กทรอนิกส์

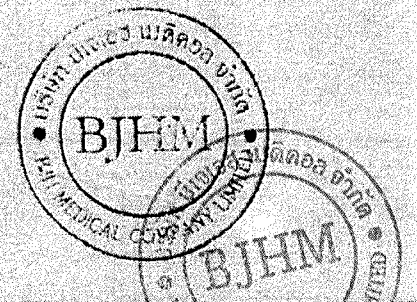

.....กรรมการ  
ตกลงชื่อ.....กรรมการ

ใบเสร็จ ด่วน

# UPS 1500VA ADVICE ULTRASINE 4.3

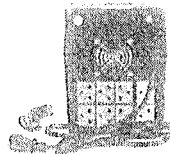
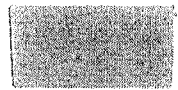
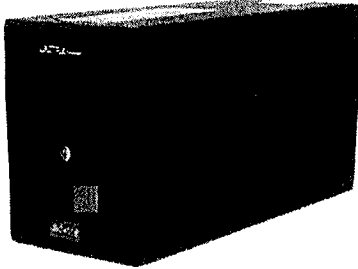

เบอร์ 1291 โทร 1-2553  
เบอร์ 1291 โทร 2-2553  
เบอร์ 1291 โทร 3-2555

## UPS 1500VA ADVICE ULTRASINE - A0132994

- Advice Ultra เป็นเครื่องสำรองไฟฟ้า (UPS) คุณภาพสูง
- สามารถปรับแรงดันไฟฟ้าให้สม่ำเสมอโดยอัตโนมัติ
- ช่วยขจัดปัญหาของระบบไฟฟ้า เช่น ไฟตก ไฟเกิน ไฟกระชาก ไฟกระพริบ และไฟดับ
- มีช่อง USB สำหรับเชื่อมต่อกับคอมพิวเตอร์ พร้อม Software control
- สามารถตั้งคำสั่งการปิดเครื่องคอมพิวเตอร์ อัตโนมัติได้
- UPS ที่ได้รับมาตรฐานการผลิต ISO89001-2015
- มาตรฐานอุตสาหกรรม มอก. 1291-254
- สำหรับใช้งานกับคอมพิวเตอร์ ตู้สาขาโทรศัพท์ อุปกรณ์สื่อสารและเครื่องมืออิเล็กทรอนิกส์

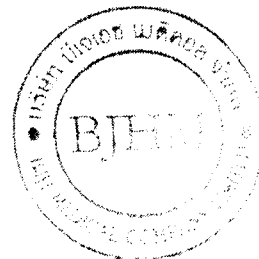

คณะกรรมการพิจารณาผลการประกวดราคาอิเล็กทรอนิกส์

๑.ลงชื่อ..... *สุนทร* .....ประธานกรรมการ

๒.ลงชื่อ..... *ดร. นริศ* .....กรรมการ

๓.ลงชื่อ..... *นเร* .....กรรมการ

*สุนทร*

*นเร*

# UPS 1500VA ADVICE ULTRASINE 4.3

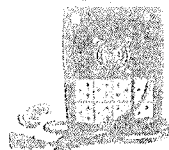
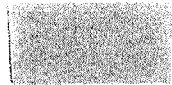
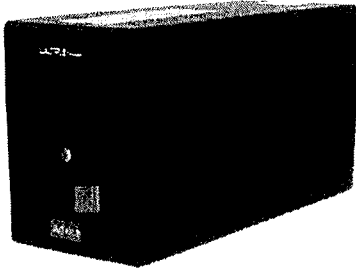

มอก. 1291-2543  
มอก. 1291-2554  
มอก. 1291-2555

## UPS 1500VA ADVICE ULTRASINE - A0132994

- Advice Ultra เป็นเครื่องสำรองไฟฟ้า (UPS) คุณภาพสูง
- สามารถปรับแรงดันไฟฟ้าให้สม่ำเสมอโดยอัตโนมัติ
- ช่วยจัดปัญหาของระบบไฟฟ้า เช่น ไฟตก ไฟเกิน ไฟกระชาก ไฟกระพริบ และไฟดับ
- มีช่อง USB สำหรับเชื่อมต่อกับคอมพิวเตอร์ พร้อม Software control
- สามารถตั้งค่าสั่งการปิดเครื่องคอมพิวเตอร์ อัตโนมัติได้
- UPS ที่ได้รับมาตรฐานการผลิต ISO89001-2015
- มาตรฐานอ ตสาหกรรม มอก. 1291-254
- สำหรับใช้งานกับคอมพิวเตอร์ ตู้สาขาโทรศัพท์ อุปกรณ์สื่อสารและเครื่องมืออิเล็กทรอนิกส์



คณะกรรมการพิจารณาผลการประกวดราคาอิเล็กทรอนิกส์

๑.ลงชื่อ.....*สมคิด*.....ประธานกรรมการ

๒.ลงชื่อ.....*สมศรี*.....กรรมการ

๓.ลงชื่อ.....*สม*.....กรรมการ

*ธนภัทร*

*ธนนิษฐ์*

