



# การสวมอุปกรณ์ป้องกันอันตรายในการปฏิบัติงาน

สุวิภา นิลนิตยกุล



คณะกรรมการพิจารณาผลการประกวดราคาอิเล็กทรอนิกส์

๑.ลงชื่อ.....*ml*.....ประธานกรรมการ

๒.ลงชื่อ.....*P*.....กรรมการ

๓.ลงชื่อ.....*Om*.....กรรมการ

การสวมอุปกรณ์ป้องกันอันตรายในการปฏิบัติงาน



ผู้ปฏิบัติงานต้องสวมอุปกรณ์ป้องกันอันตรายส่วนบุคคล ดังนี้

- 1) รองเท้าบูทยางหุ้มแข็ง
- 2) ชุดหมี
- 3) เข็มพิวซี กันเปื้อน
- 4) ถุงมือยางไนไตรท์
- 5) หน้ากากใส่กรอง
- 6) แวนตา
- 7) หมวกคลุมผม และหมวกเซฟตี้



๑๓ ๒๒๑๖๒๕๖



คณะกรรมการพิจารณาการประกวดราคาอิเล็กทรอนิกส์

๑. ลงชื่อ..... ประธานกรรมการ

๒. ลงชื่อ..... กรรมการ

๓. ลงชื่อ..... กรรมการ

ขั้นตอนการปฏิบัติสำหรับการเผามูลฝอยติดเชื้อในเตาเผา ของ บริษัท โซติสุกรม์พิบูลย์ จำกัด

1. ข้อปฏิบัติก่อนการเผา

- ต้องตรวจสอบเครื่องให้อยู่ในสภาพใ้การใช้การ ได้ดีและปลอดภัยก่อนใช้งานทุกครั้ง เช่น ระบบลำเลียงมูลฝอยติดเชื้อเข้าสู่เตาเผา การเปิด-ปิดประตูเตาเผา มีสภาพสมบูรณ์
- ก่อนเผา (การเริ่มครั้งแรกของแต่ละวัน) ต้องมีการทำความสะอาดเตาเผา โดยทำการเขี่ยขี้เถ้า และเศษสิ่งที่ไม่ได้มาจากเตาเผาให้หมดเตาเผา มิฉะนั้นจะทำให้มีฝุ่นมากระหว่างการเผาไหม้ และต้องเก็บให้มิดชิดเพื่อรอการนำไปกำจัด
- ไม่ควรนำขยะ เช่น กระจังบรรจุก๊าซความดันสูง พลาสติก เข้าสู่เตาเผาเพราะจะทำให้เตาเกิดการชำรุดเนื่องจากวัสดุจำพวกนี้จะระเบิดได้เมื่อทำการเผา
- ตรวจสอบเช็คระบบไฟฟ้าของเตาเผาให้ดีก่อนทำการเผา เพื่อไม่ให้มีปัญหาในระหว่างการเดินเครื่อง
- ก่อนจะเริ่มทำการเผามูลฝอยติดเชื้อต้องทำการอุ่นเตา หรือเดินเครื่องในห้องเผามูลฝอยติดเชื้อ และห้องเผาควันให้มีอุณหภูมิตามข้อกำหนดของกฎกระทรวง ว่าด้วยการกำจัดขยะมูลฝอยติดเชื้อ พ.ศ.2545
- พนักงานที่ทำการเผามูลฝอยติดเชื้อต้องใส่อุปกรณ์ป้องกันอันตรายส่วนบุคคลอย่างถูกต้อง โดยและถูกวิธี ซึ่งจะประกอบไปด้วย ชุดหมิ แวนตากันสารเคมี หน้ากากและ ใส่กรอง ผ้าขี้กันเปื้อน ถุงมือยาง โนไตร์ รองเท้าบูท เป็นต้น

2. ข้อปฏิบัติในการทำงานขณะเผามูลฝอยติดเชื้อ

- ชั่งน้ำหนักกรดเก็บขนมูลฝอยติดเชื้อที่นำมูลฝอยติดเชื้อมากำจัดที่ บจก. โซติสุกรม์พิบูลย์
- พนักงานทำการลงมูลฝอยติดเชื้อจากกรดเก็บขน
- พนักงานหน้าเตา ทำการป้อนมูลฝอยติดเชื้อเข้าสู่เตาเผาโดยจะทำ การป้อนในอัตราที่เหมาะสมโดยมูลฝอยติดเชื้อที่นำป้อนเข้าสู่เตาเผาต้องทำการเผาโดยที่อุณหภูมิต้องไม่ลดต่ำมากหรือสูงเกินไปเมื่อทำการป้อนขยะเข้าสู่เตา โดยอุณหภูมิในห้องเผาที่ 1 ต้องไม่ต่ำกว่า 760 องศาเซลเซียส และในห้องเผาควันให้เผาที่อุณหภูมิ 1,000 องศาเซลเซียส ในห้องเผาควันจะเผาสมบูรณ์ที่ 1,000 - 2,000 องศาเซลเซียส
- เมื่อทำการเผามูลฝอยติดเชื้อ ไปประมาณ 30 นาที ให้พนักงานหน้าเตาทำการเขี่ยขี้เถ้าหรือนำขี้เถ้าออกจากเตาเป็นบางส่วน เพื่อให้ให้อากาศในเตาเกิดการหมุนเวียนได้ดีขึ้นเพื่อรักษาอุณหภูมิในเตาให้คงที่อยู่เสมอ



192/2017

คณะกรรมการพิจารณาการประกวดราคาอิเล็กทรอนิกส์  
๑.ลงชื่อ.....ประธานกรรมการ  
๒.ลงชื่อ.....กรรมการ  
๓.ลงชื่อ.....กรรมการ

3. ข้อปฏิบัติเมื่อเสร็จสิ้นการปฏิบัติงาน

- เมื่อเสร็จสิ้นจากการเผาผลาญยดัดเชื้อ หรือทำการเปลี่ยนเวรในกรณีที่มีผลยดัดเชื้อยังทำการเผาไม่หมด ให้ทำความสะอาดบริเวณอาคารเตาทุกครั้ง โดยใช้น้ำยาฆ่าเชื้อ เพื่อป้องกันการแพร่กระจายเชื้อโรค และทำให้แห้ง

- ล้างทำความสะอาด ภาชนะ และอุปกรณ์การปฏิบัติงาน เครื่องแต่งกาย และอาบน้ำทำความสะอาดร่างกายให้สะอาดทุกครั้ง

- น้ำที่เกิดจากผลยดัดเชื้อทั้งหมดพนักงานจะทำการกวาดหรือนำลงสู่รางน้ำเพื่อเข้าสู่ระบบบำบัดน้ำเสียต่อไป

4. การจดบันทึกและการทำรายงาน

- ปริมาณผลยดัดเชื้อที่รับเข้ามายัง บริษัท โซติกรรณพิบูลย์ จำกัด
- ปริมาณผลยดัดเชื้อที่ทำการเผา
- ปริมาณผลยดัดเชื้อที่ค้างหรือหลงเหลือที่เกิดจากการเผา
- ปริมาณเชื้อเพลิงหรือไฟฟ้าที่ใช้ไป
- ข้อมูลอุณหภูมิในเตาเผาทั้ง 2 ห้องเผา

5. การกำจัดเชื้อ

การกำจัดเชื้อ จะทำการเก็บรวบรวมไว้อย่างเป็นสัดส่วนในอาคารเก็บกาก เพื่อรอส่งกำจัดยังบริษัท เบตเตอร์ เวิลด์ กรีน จำกัด (มหาชน) ต่อไป

๑๓ มกราคม ๒๕๖๖



คณะกรรมการพิจารณาผลการประกวดราคาซื้อเหล็กทรมอนิกส์  
๑. ลงชื่อ.....ประธานกรรมการ  
๒. ลงชื่อ.....กรรมการ  
๓. ลงชื่อ.....กรรมการ

กรรมวิธีการกำจัดมูลฝอยติดเชื้อของ บริษัท โขติงกรณพิบูลย์ จำกัด

1. รถเก็บขนหยุดแลกระบัตร์และรับบัตร์คิว ที่ป้อม รปภ.  
เพื่อให้ รปภ.บันทึกข้อมูลการเข้าออก ยัง บริษัทฯ



2. เจ้าหน้าที่ทำการซังนำหนักรถเก็บขนมูลฝอยติดเชื้อ



3. พนักงานหน้าเตานำมูลฝอยติดเชื้อลงจากรถเก็บขน  
เพื่อนำไปกำจัดยังเตาเผา ของ บริษัทฯ



4. พนักงานขับรถทำความสะอาดรถเก็บขนที่ลานล้างรถ

น้ำเสียที่เกิดจาก  
กระบวนการล้างรถ และ  
การล้างพื้นทำความสะอาด  
ชะไหลลงสู่ระบบบำบัดน้ำ  
เสียของบริษัทฯ



5. ซังนำหนักรถเปล่าที่ทำการลงมูลฝอยติดเชื้อแล้ว



6. บันทึกชื่อโรงพยาบาลที่รถเก็บขนนำมากำจัด  
ออกใบเสร็จนำหนักของมูลฝอยติดเชื้อที่นำมากำจัด



7. รปภ. ตรวจสอบรถเก็บขนก่อนรถออกจากบริษัทฯ

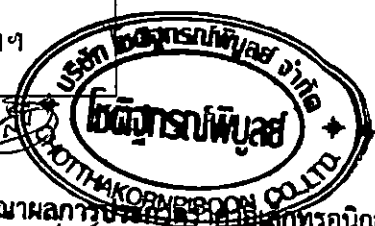

คณะกรรมการพิจารณาผลการดำเนินงาน  
๑. ลงชื่อ.....ประธานกรรมการ  
๒. ลงชื่อ.....กรรมการ  
๓. ลงชื่อ.....กรรมการ

แผนภาพแสดงกระบวนการปฏิบัติงาน

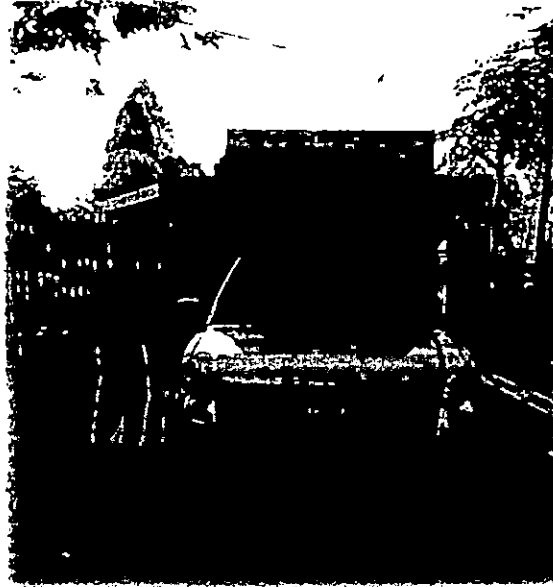

ภาพที่ 1 แสดงการแจกบัตรและรับบัตรคิว ย้งป้อม รปภ.

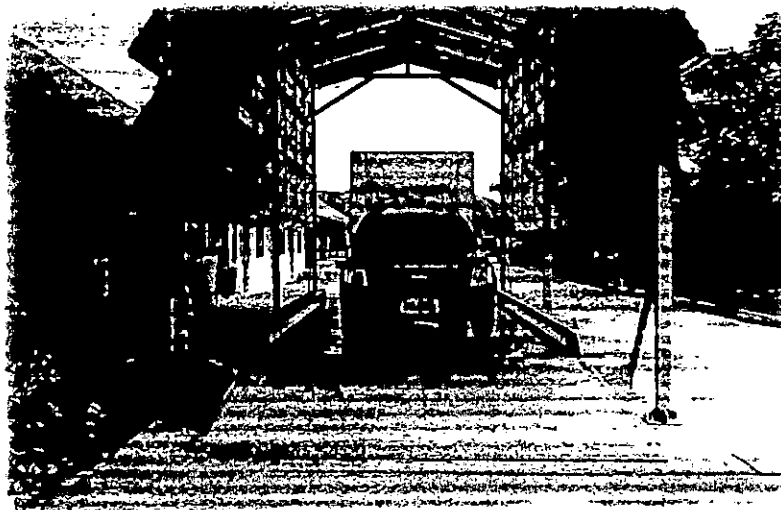

ภาพที่ 2 แสดงรถเก็บขนมูลฝอยติดเชื่อทำการซ่งนำหนักเข้า

อ.ค. ๒๖๓๗๑ (๕๖๖)



คณะกรรมการพิจารณาผลการประกวดราคาอเนกประสงฆ์

๑. ลงชื่อ..... ประธานกรรมการ

๒. ลงชื่อ..... กรรมการ

๓. ลงชื่อ..... กรรมการ

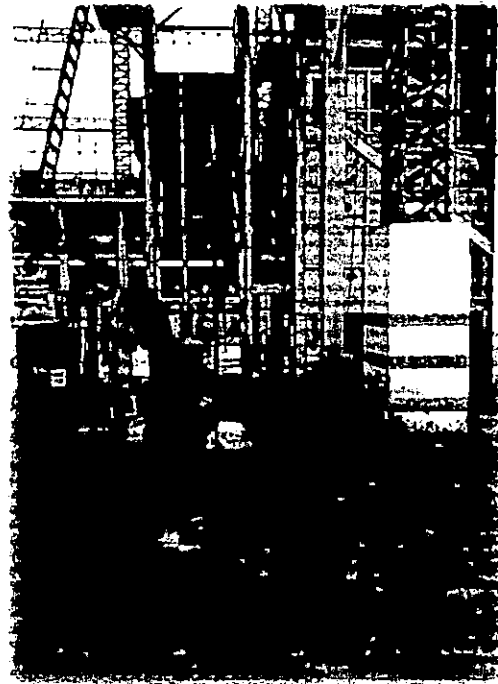

ภาพที่ 3 แสดงการขนย้ายมูลฝอยติดเชื้อเพื่อป้อนเข้าสู่เตาเผา

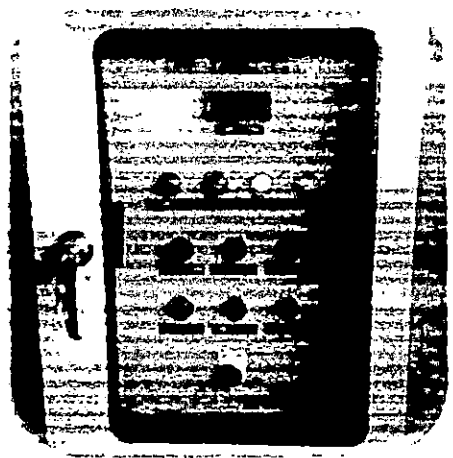
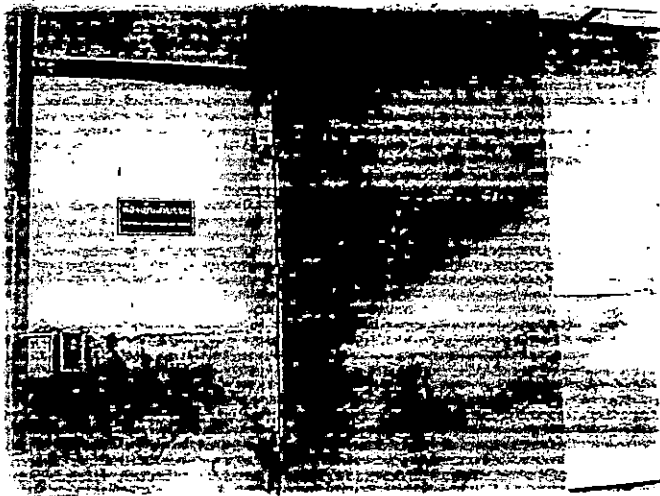

ภาพที่ 4 แสดงห้องเย็นสำหรับพักมูลฝอยติดเชื้อโดยควบคุมอุณหภูมิอยู่ที่  $10^{\circ}\text{C}$  หรือต่ำกว่า

สิริพร

19/12/2561



คณะกรรมการพิจารณาผลการประกวดราคาซื้อเหล็กท่อนกล

๑. ลงชื่อ..... ประธานกรรมการ

๒. ลงชื่อ..... กรรมการ

๓. ลงชื่อ..... กรรมการ







ภาพที่ 7 พนักงานขับรถเก็บขนรับใบกำกับการขนส่ง (manifest) คืนจากเจ้าหน้าที่



ภาพที่ 8 แสดง รปภ.ตรวจสอบรถเก็บขนก่อนรถออกจากบริษัท

วิภา วัฒนศิริ



คณะกรรมการพิจารณาการประกวดราคาอิเล็กทรอนิกส์

๑.ลงชื่อ.....ประธานกรรมการ

๒.ลงชื่อ.....กรรมการ

๓.ลงชื่อ.....กรรมการ

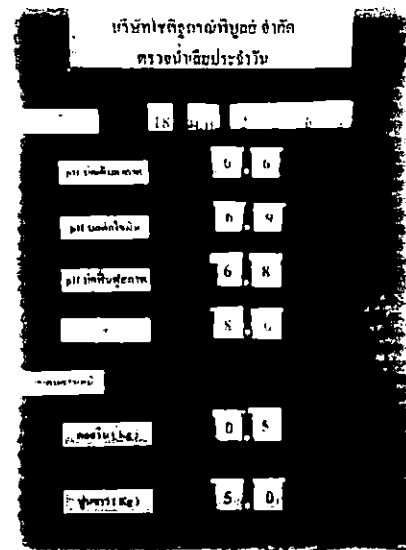
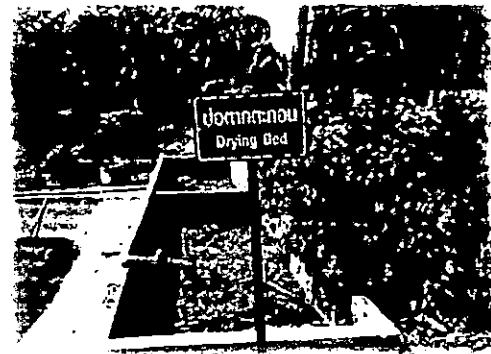
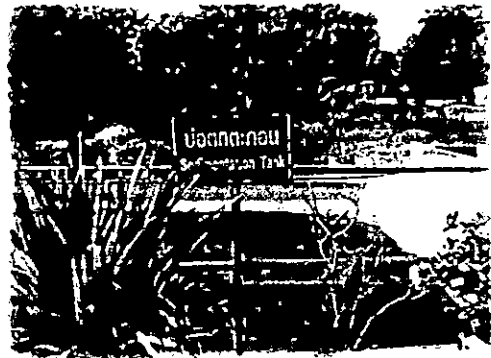

ภาพที่ 9 แสดงระบบบำบัดน้ำเสีย ของ บริษัทฯ

ชื่อ น.ส. พนิดา ใจดี



คณะกรรมการพิจารณาผลการปฏิบัติงานของเจ้าหน้าที่เทคนิค

๑. ลงชื่อ ..... ประธานกรรมการ

๒. ลงชื่อ ..... กรรมการ

๓. ลงชื่อ ..... กรรมการ

ขอสงวนสิทธิ์ในเครื่องหมายการค้าและสิทธิบัตร

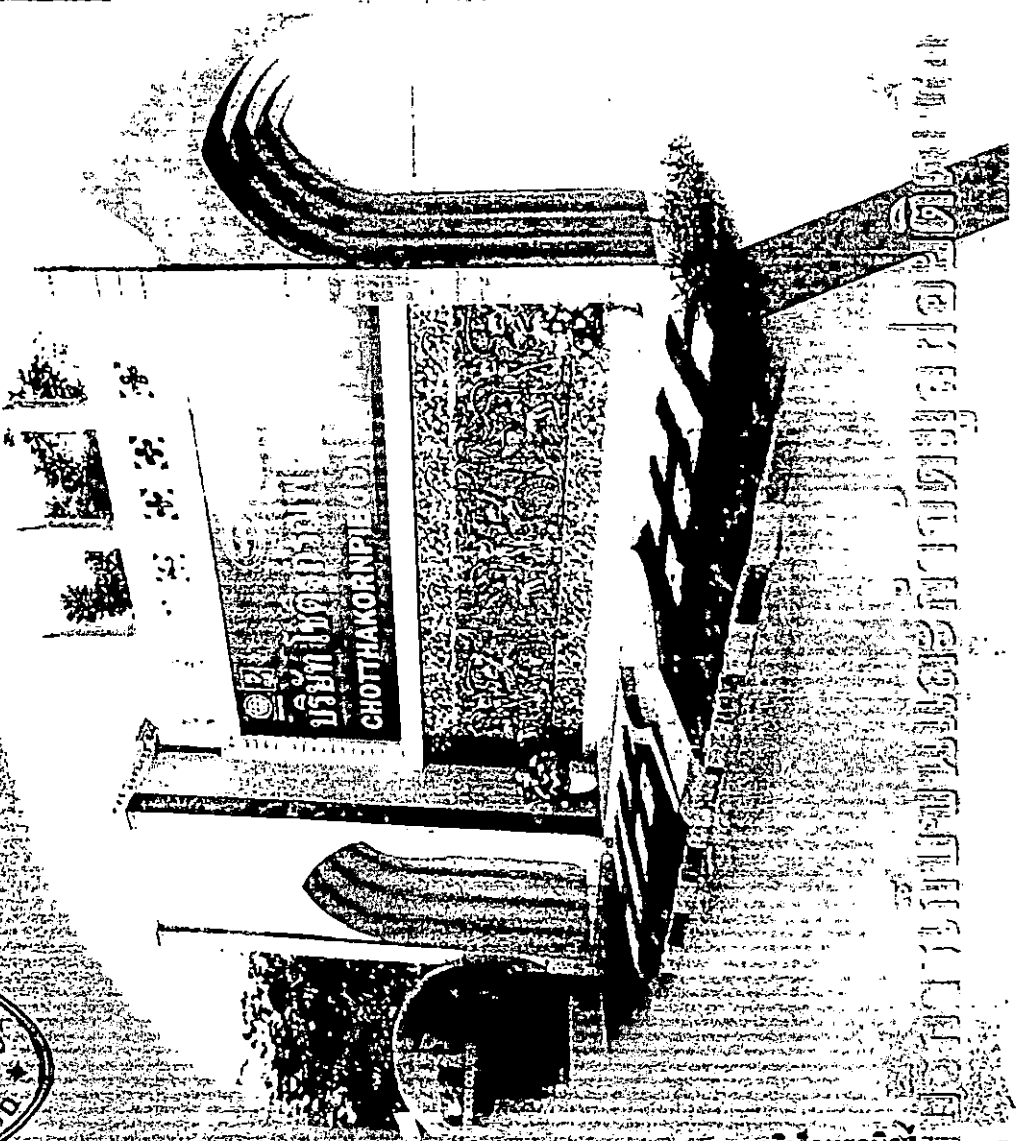
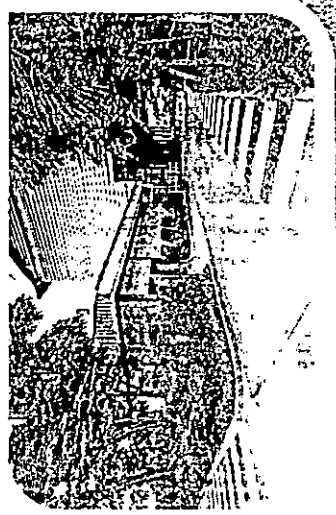

คณะกรรมการพิจารณาผลการประกวดราคาซื้อไม้ท่อนไม้

๑. ลงชื่อ..... ประธานกรรมการ

๒. ลงชื่อ..... กรรมการ

๓. ลงชื่อ..... กรรมการ

# กระบวนการให้บริการกำจัดมูลฝอยติดเชื้อ บริษัท โชนิอุตสาหกรรมพิบูลย์ จำกัด

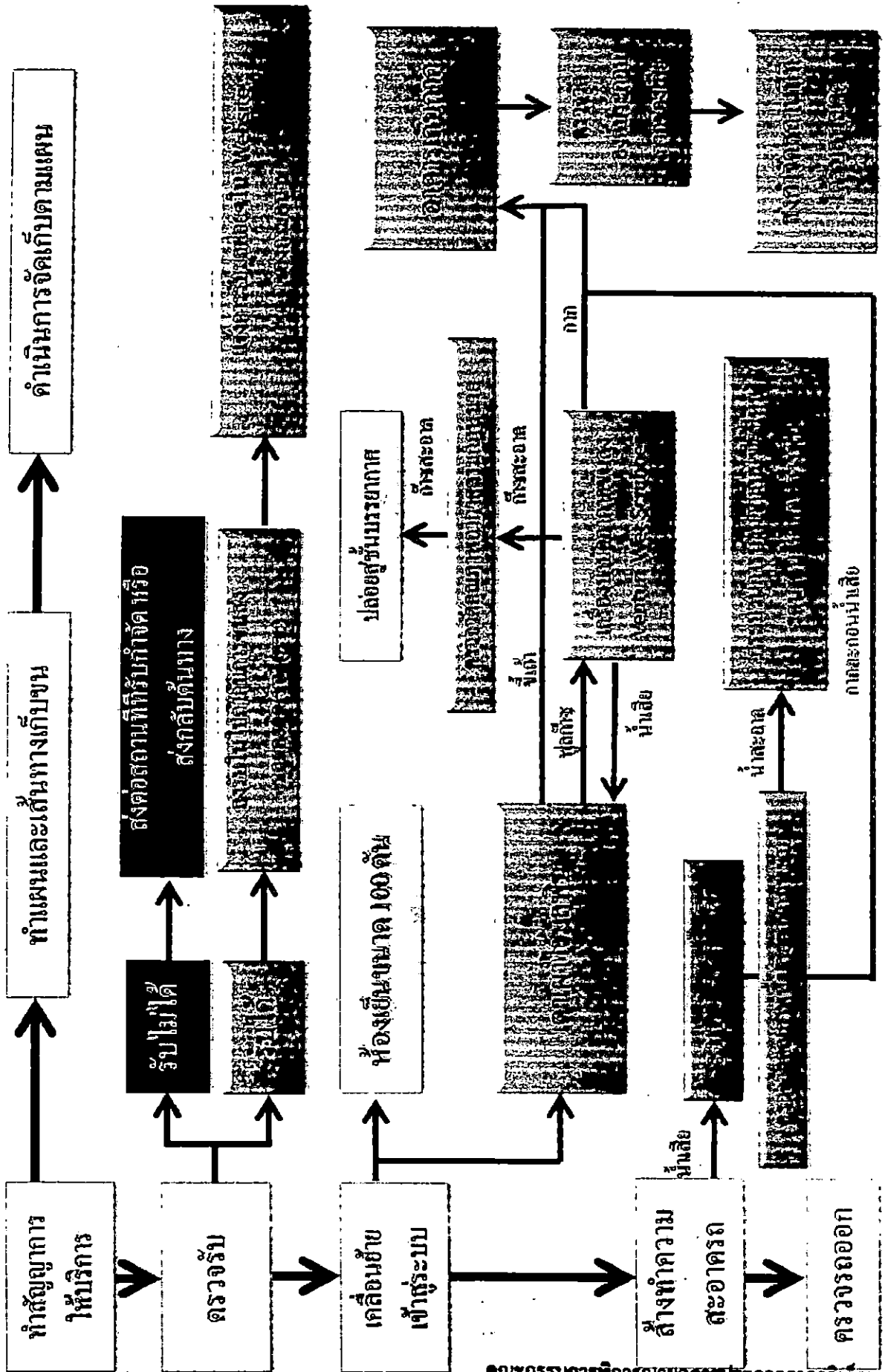

วันที่ 12/01/2562



คณะกรรมการพิจารณาผลการประกวดราคาอิเล็กทรอนิกส์

๑.ลงชื่อ.....ประธานกรรมการ  
 ๒.ลงชื่อ.....กรรมการ  
 ๓.ลงชื่อ.....กรรมการ

(1) หลังจากทำสัญญาการให้บริการ รถเก็บขนเข้าสู่สถานที่

เก็บขนพนักงานเตรียมอุปกรณ์ปฏิบัติงาน

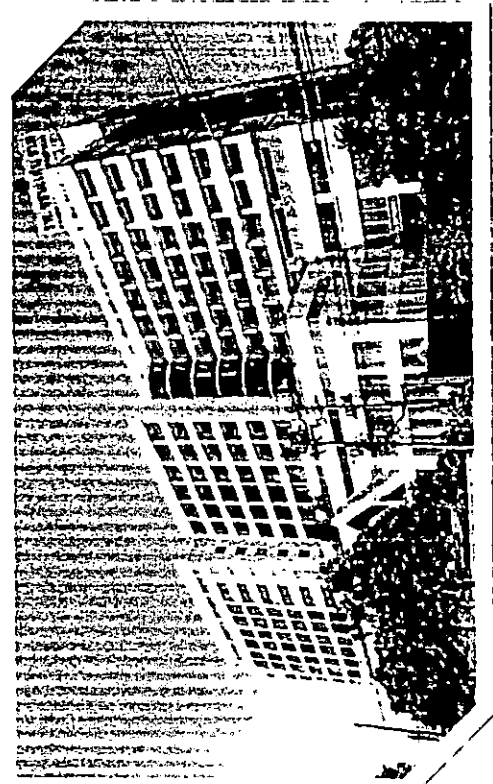
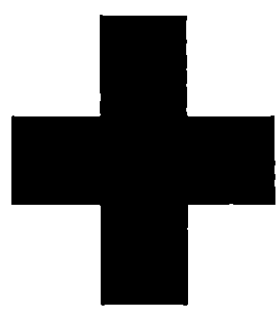
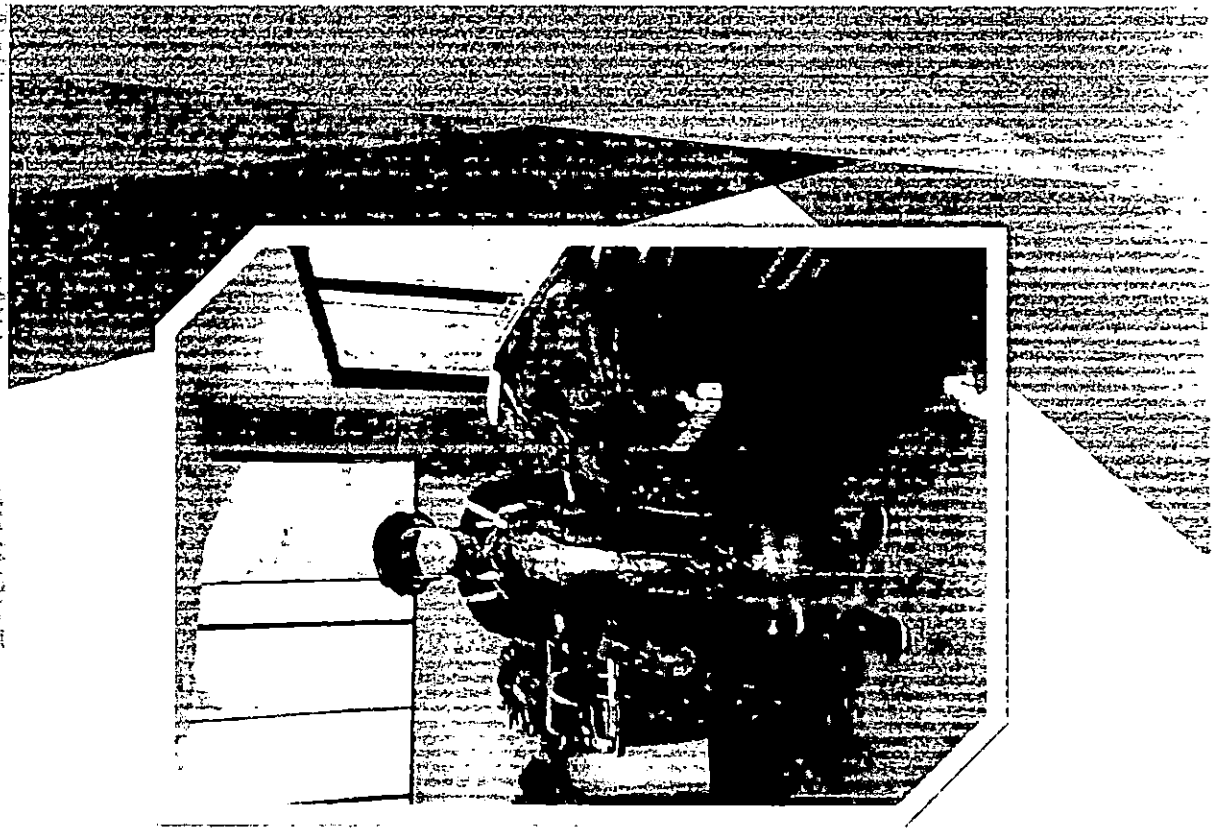

๑๖๖ ๒๖๑๖๒ ๒๕๖๖  
 บริษัท ออโธคอร์ป จำกัด  
 โอโธคอร์ป จำกัด  
 OOTTHAKORNPORN CO., LTD.

สมัครกรมกิจการพัฒนาผลการประกวดราคาอิเล็กทรอนิกส์  
 ๑.ลงชื่อ.....ประธานกรรมการ  
 ๒.ลงชื่อ.....กรรมการ  
 ๓.ลงชื่อ..... AM ๐๕๕๖๐๐๐





(4) รถมกับบนกลบมายังสถานที่กำจัด หยุดรับแลกบัตรคิวและ  
บันทึกข้อมูล ที่ ป้อม รปภ.



บริษัท ไชติกูรณ์พิบูลย์ จำกัด  
Chotthakornpiboon Co.,Ltd

**Security**

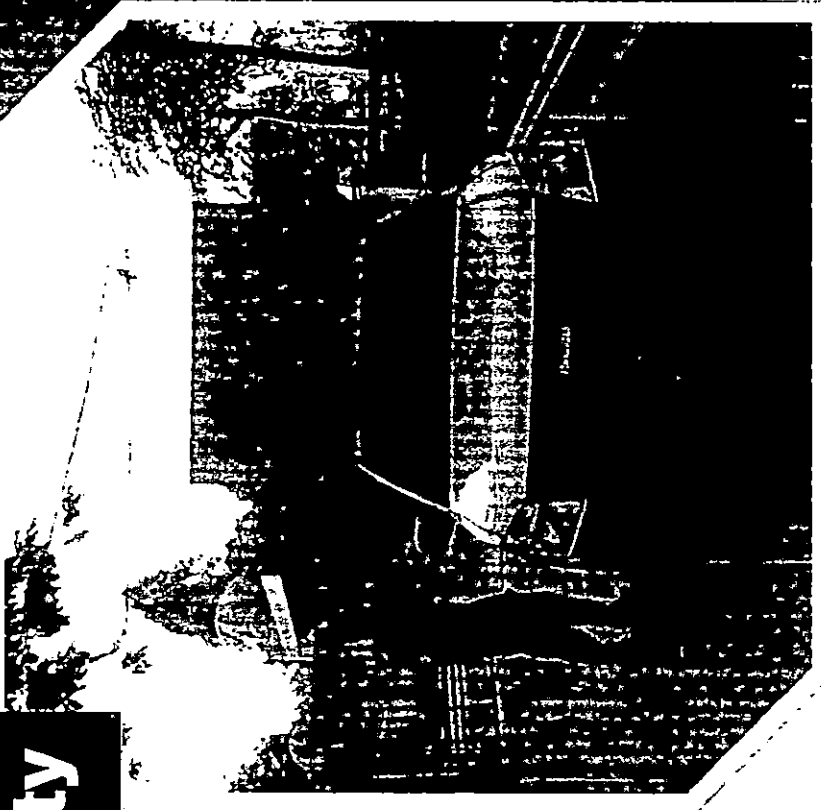
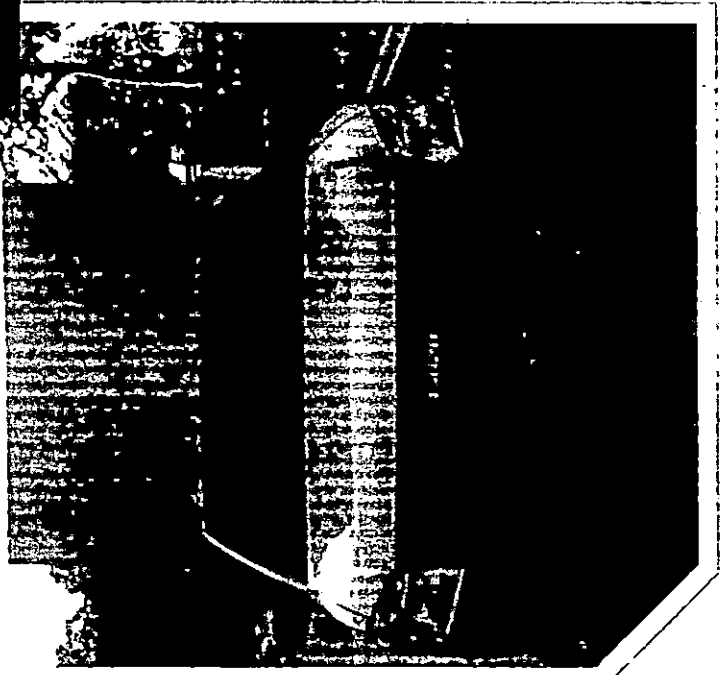

๑๓/๑๒/๕๖

คณะกรรมการพิจารณาผลการประกวดราคาอิเล็กทรอนิกส์  
 ๑.ลงชื่อ.....  
 ๒.ลงชื่อ.....  
 ๓.ลงชื่อ.....