

ตารางแสดงวงเงินงบประมาณที่ได้รับจัดสรรและราคากลางในงานจ้างก่อสร้าง

๑. ชื่อโครงการ ประกวดราคาจ้างปรับปรุงห้องนวดแผนไทย ด้วยวิธีประกวดราคาอิเล็กทรอนิกส์ (e-bidding)

๒. หน่วยงานเจ้าของโครงการ โรงพยาบาลนครปฐม

๓. วงเงินงบประมาณที่ได้รับจัดสรร เป็นจำนวนเงินทั้งสิ้น ๑,๙๙๙,๓๑๙.๐๐ บาท (หนึ่งล้านเก้าแสนเก้าหมื่นเก้าพันสามร้อยสิบเก้าบาทถ้วน)

๔. ลักษณะงาน (โดยสังเขป) ปรับปรุงอาคาร

๕. ราคากลางคำนวณ ณ วันที่ ๙ ตุลาคม ๒๕๖๓

เป็นเงิน ๑,๙๙๙,๓๑๙.๐๐ บาท (หนึ่งล้านเก้าแสนเก้าหมื่นเก้าพันสามร้อยสิบเก้าบาทถ้วน)

๖. บัญชีประมาณการราคากลาง

๖.๑ แบบ พร. ๔ จำนวน ๓ แผ่น

๖.๒ แบบ พร. ๕ จำนวน ๑ แผ่น

๗. รายชื่อคณะกรรมการกำหนดราคากลาง

(ลงชื่อ)..........ประธานกรรมการ

(นายวุฒิชาติ ศรีนครา)

นายช่างเทคนิคชำนาญงาน

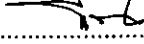
(ลงชื่อ)..........กรรมการ

(นายธีรภัทร์ จิตชัยจรส์ศรี)

นายช่างเทคนิค

(ลงชื่อ)..........กรรมการ

(นายเศกสันต์ สร้างไร่)

นายช่างเทคนิค

การแบ่งงวดงานและงวดการจ่ายเงิน

งานจ้างปรับปรุงห้องนวดแผนไทย

ระยะเวลาแล้วเสร็จ ๔๐ วัน

แบ่งออกเป็น ๓ งวด ดังนี้

งวดที่ ๑ เป็นเงินจำนวน ร้อยละ ๑๐ ของค่าจ้าง จ่ายให้เมื่อผู้รับจ้าง ได้ปฏิบัติงานดังนี้

- หมวตงานเตรียมการ: งานเตรียมสถานที่ก่อสร้าง, กั้นพื้นที่ก่อสร้างป้องกันฝุ่นออกนอกพื้นที่ก่อสร้าง, แผงป้องกันพื้น และผนัง ภายนอกพื้นที่ก่อสร้าง
- งานรื้อถอนผนังก่ออิฐ - โครงหลังคา แล้วเสร็จ
- งานเทคอนกรีตคานชั้นล่าง - พื้น แล้วเสร็จ
- งานท่อระบบสุขาภิบาล แล้วเสร็จ
- งานเทคอนกรีตพื้นห้องน้ำ แล้วเสร็จ
- ภายในกำหนดเวลา ๒๕ วัน

งวดที่ ๒ เป็นเงินจำนวน ร้อยละ ๔๐ ของค่าจ้าง จ่ายให้เมื่อผู้รับจ้าง ได้ปฏิบัติงานดังนี้

- งานตั้งเสา แล้วเสร็จ
- งานโครงหลังคา - มุงหลังคา แล้วเสร็จ
- งานผนังก่อใหม่ แล้วเสร็จ
- งานท่อร้อยสายระบบไฟฟ้ากำลัง ไฟฟ้าแสงสว่าง แล้วเสร็จ
- งานฝ้ายิปซัมฉาบเรียบ แล้วเสร็จ
- ภายในกำหนดเวลา ๓๕ วัน

งวดที่ ๓ เป็นเงินจำนวน ร้อยละ ๕๐ ของค่าจ้าง จ่ายให้เมื่อผู้รับจ้างได้ปฏิบัติงาน

- งานผิวพื้น - ผิวผนังทั้งหมด แล้วเสร็จ
- งานวงกบ - ประตู - หน้าต่างพร้อมอุปกรณ์ แล้วเสร็จ
- งานติดสุขภัณฑ์ทั้งหมด แล้วเสร็จ
- งานทาสีอาคารทั้งหมด แล้วเสร็จ
- อื่นๆแล้วเสร็จตามรูปแบบรายการและสัญญา
- ภายในกำหนดเวลา ๓๐ วัน

คณะกรรมการจัดทำแบบบูรณาการงานก่อสร้าง
และคณะกรรมการกำหนดราคากลาง

(ลงชื่อ)..... ..... ประธานกรรมการ

(นายวุฒิชชาติ ศรีนครา)

(ลงชื่อ)..... ..... กรรมการ

(นายธีรภัทร์ จิตชัยจรัสศรี)

(ลงชื่อ)..... ..... กรรมการ

(นายเศกสันต์ สร้างไร่)

ประมาณราคาก่อสร้าง : ปรับปรุงห้องนวดแผนไทย

สถานที่ก่อสร้าง : โรงพยาบาลนครปฐม

ประมาณการโดย : คณะกรรมการจัดทำแบบรูปรายการงานก่อสร้างและคณะกรรมการกำหนดราคากลาง ประมาณการเมื่อ : กันยายน 2563

ลำดับ	รายการ	ปริมาณ	หน่วย	ราคาวัสดุ		ค่าแรงงาน		รวมเงินบาท
				หน่วยละ	เป็นเงิน	หน่วยละ	เป็นเงิน	
1	งานรื้อทูปผนังคอนกรีต ขนทิ้ง	130.99	ตร.ม	-	-	60.00	7,859.40	7,859.40
2	งานรื้อถอนผนังฉนวนใยหิน	134.04	ตร.ม	-	-	150.00	20,106.00	20,106.00
3	งานรื้อถอนชุดคอมไฟฟ้า	30.00	ชุด	-	-	30.00	900.00	900.00
4	งานรื้อฝ้าฉาบเรียบ	320.43	ตร.ม	-	-	25.00	8,010.75	8,010.75
5	งานรื้อชุดประตูฉนวนใยหิน	14.00	ชุด	-	-	120.00	1,680.00	1,680.00
6	งานรื้อถอนพื้นปูกระเบื้อง	322.43	ตร.ม	-	-	50.00	16,121.50	16,121.50
7	งานรื้อวัสดุผนังหลังคา	333.10	ชุด	-	-	25.00	8,327.50	8,327.50
8	งานรื้อชุดสุขภัณฑ์ (โถส้วม , อ่างล้างหน้า) ขนทิ้ง	3.00	ชุด	-	-	140.00	420.00	420.00
9	งานรื้อเครื่องปรับอากาศ	3.00	เครื่อง	-	-	1,500.00	4,500.00	4,500.00
10	คอนกรีตหยาบ	28.00	ลบ.ม	1,950.00	54,600.00	306.00	8,568.00	63,168.00
11	คอนกรีตโครงสร้าง	31.45	ลบ.ม	2,209.00	69,473.05	391.00	12,296.95	81,770.00
12	ทรายหยาบ	25.10	ลบ.ม	460.00	11,546.00	99.00	2,484.90	14,030.90
13	ตะแกรงเหล็ก W / M Ø 4" @ 0.20 x 0.20	407.75	ตร.ม	26.00	10,601.50	5.00	2,038.75	12,640.25
14	RB Ø 6 มม.	5.00	กก	21.49	107.45	4.00	20.00	127.45
15	ผนังก่ออิฐบล็อกหนา 9 ซม.	55.10	ตร.ม	208.00	11,460.80	86.00	4,738.60	16,199.40
16	เหล็กสี่เหลี่ยมกลวง ขนาด 4" x 4" หนา 3.2 มม.	5.00	ท่อน	1,303.00	6,515.00	538.00	2,690.00	9,205.00
17	PLAT แผ่นเหล็ก ขนาด 0.20 x 0.20 หนา 12 มม.	7.00	แผ่น	150.00	1,050.00	-	-	1,050.00
18	ค่าแรงทำโครงหลังคา, เสา, PLAT	313.57	ตร.ม	320.00	100,342.40	-	-	100,342.40
19	หลังคา METAL SHEET หนา 0.47 มม.	313.57	ตร.ม	370.00	116,020.90	80.00	25,085.60	141,106.50
20	FaASHING ปิดแป - จันทัน	58.94	เมตร	260.00	15,324.40	50.00	2,947.00	18,271.40
21	BOUT Ø 1/2"	28.00	ตัว	25.00	700.00	-	-	700.00
22	ผนังเบา กรูสมาร์ทบอร์ดหนา 6 มม สองด้าน โครง คร่าวตั้งกะสี 7.5 มม.	171.38	ตร.ม	780.00	133,676.40	89.00	15,252.82	148,929.22
23	พื้นปูกระเบื้องยางลายไม้คลีกล็อก หนา 3.2 มม.	363.93	ตร.ม	410.00	149,211.30	-	-	149,211.30
24	ฝ้ายิปซัมบอร์ดหนา 9 มม. คร่าวโลหะชุบสังกะสี (ชนิดทนความชื้น)	387.35	ตร.ม	312.00	120,853.20	75.00	29,051.25	149,904.45
25	ป.1. ประตูบานสวิงฉนวนใยหิน (คู่) ขนาด 1.60 x 2.00 ม.	2.00	ชุด	15,000.00	30,000.00	1,000.00	2,000.00	32,000.00

คณะกรรมการจัดทำแบบรูปรายการงานก่อสร้างและคณะกรรมการกำหนดราคากลาง

.....ประธานกรรมการ
กรรมการ
กรรมการ

ประมาณราคาก่อสร้าง : ปรับปรุงห้องนอนคนไทย

สถานที่ก่อสร้าง : โรงพยาบาลนครปฐม

ประมาณการโดย : คณะกรรมการจัดทำแบบรูปรายการงานก่อสร้างและคณะกรรมการกำหนดราคากลาง ประมาณการเมื่อ : กันยายน 2563

26	ป2. ประตูบานสวิงอลูมิเนียม ขนาด 1.00 x 2.00 ม.	5.00	ชุด	8,000.00	40,000.00	750.00	3,750.00	43,750.00
27	ป3. ประตูบานเปิด PVC ขนาด 0.90 x 2.00 ม.	2.00	ชุด	2,210.00	4,420.00	180.00	360.00	4,780.00
28	ป4. ประตูบานเปิด PVC ขนาด 0.70 x 1.80 ม.	4.00	ชุด	1,590.00	6,360.00	180.00	720.00	7,080.00
29	ป5. ประตูอลูมิเนียมบานเลื่อน (คู่) ขนาด 1.60 x 2.00 ม.พร้อมช่องแสงติดตาย	1.00	ชุด	21,000.00	21,000.00	1,000.00	1,000.00	22,000.00
30	น1. หน้าต่างบานเลื่อนอลูมิเนียมคู่ ขนาด 2.90 x 1.10 ม. พร้อมช่องแสงติดตาย	4.00	ชุด	9,000.00	36,000.00	750.00	3,000.00	39,000.00
31	พื้นห้องน้ำปูกระเบื้องเคลือบสี 30 x 30 ซม.ผิวด้าน	9.20	ตร.ม	315.00	2,898.00	158.00	1,453.60	4,351.60
32	ผนังห้องน้ำกรุกระเบื้องเคลือบสี 30 x 30 ซม.	33.00	ตร.ม	250.00	8,250.00	181.00	5,973.00	14,223.00
33	โถส้วมแบบนั่งราบมีหม้อน้ำ รุ่นประหยัดน้ำ 6 ลิตร	4.00	ชุด	4,850.00	19,400.00	450.00	1,800.00	21,200.00
34	สายฉีดชำระพร้อมขอแขวน	4.00	ชุด	300.00	1,200.00	70.00	280.00	1,480.00
35	ราวแขวนผ้าสแตนเลสแบบราวเดี่ยว 60 ซม. ฝั่งผนัง	4.00	อัน	180.00	720.00	130.00	520.00	1,240.00
36	ฝาดะแกรงคักกลื่น Ø 3"	5.00	ชุด	250.00	1,250.00	75.00	375.00	1,625.00
37	งานรื้อท่อน้ำดีและท่อน้ำทิ้งพร้อมติดตั้งระบบท่อใหม่	1.00	เหมา	45,000.00	45,000.00	-	-	45,000.00
38	ก๊อกล้างพื้น	1.00	อัน	125.00	125.00	25.00	25.00	150.00
39	งานทาสีฝ้าเพดาน	387.35	ตร.ม	45.00	17,430.75	30.00	11,620.50	29,051.25
40	งานฉาบปูน	110.20	ตร.ม	120.00	13,224.00	80.00	8,816.00	22,040.00
41	งานทาสีกันสนิม	338.05	ตร.ม	45.00	15,212.25	30.00	10,141.50	25,353.75
42	ทาน้ำยารองพื้นปูนเก่า	217.85	ตร.ม	13.00	2,832.05	17.00	3,703.45	6,535.50
43	ทาสี อะคริลิก กิ่งเงา 100% (เลือกสีภายหลัง)	717.28	ตร.ม	50.00	35,864.00	30.00	21,518.40	57,382.40
45	พื้นผิวทรายล้าง (รวมฝั่งเส้น พีวีซี)	10.75	ชุด	250.00	2,687.50	99.00	1,064.25	3,751.75
46	โคมไฟฉาบเรียบพลาสติกเรียบ ขนาด 60 x 120 ซม. LED 2 x 18 w พร้อมเดินสายไฟฟ้าและสวิตช์	30.00	ชุด	2,500.00	75,000.00	50.00	1,500.00	76,500.00
47	โคมไฟฉาบเรียบพลาสติกเรียบ ขนาด 30 x 120 ซม. LED 2 x 18 w พร้อมเดินสายไฟฟ้าและสวิตช์	1.00	ชุด	1,800.00	1,800.00	50.00	50.00	1,850.00
48	งานติดตั้งพร้อมเดินสายร้อยท่อโคมดาวไลท์ Ø 6" ใช้หลอด LED ใสสวิตช์เปิด - ปิด สิวอมไวท์	24.00	ชุด	550.00	13,200.00	200.00	4,800.00	18,000.00
49	โคมไฟหัวเตียงสิวอมไวท์ พร้อมเดินสายไฟและสวิตช์	37.00	ชุด	500.00	18,500.00	350.00	12,950.00	31,450.00
50	ปลั๊กไฟฟ้า	27.00	ชุด	420.00	11,340.00	110.00	2,970.00	14,310.00

คณะกรรมการจัดทำแบบรูปรายการงานก่อสร้างและคณะกรรมการกำหนดราคากลาง

.....ประธานกรรมการ
กรรมการ
กรรมการ

ประมาณราคาก่อสร้าง : ปรับปรุงห้องนอนคนไทย

สถานที่ก่อสร้าง : โรงพยาบาลนครปฐม

ประมาณการโดย : คณะกรรมการจัดทำแบบรูปรายการงานก่อสร้างและคณะกรรมการกำหนดราคากลาง ประมาณการเมื่อ : กันยายน 2563

51	ตู้เมนไฟฟ้า 3 เฟส 24 ช่อง	2.00	ตู้	14,250.00	28,500.00	1,500.00	3,000.00	31,500.00
52	ตู้เมนไฟฟ้า 1 เฟส 4 ช่อง 50 A พร้อมลูกเซอร์กิต	1.00	ตู้	1,800.00	1,800.00	1,000.00	1,000.00	2,800.00
	ค่าวัสดุ				980,744.75			
	ค่าแรง						277,489.72	
	ค่าวัสดุ + ค่าแรง							1,532,985.67

คณะกรรมการจัดทำแบบรูปรายการงานก่อสร้างและคณะกรรมการกำหนดราคากลาง

.....ประธานกรรมการ
กรรมการ
กรรมการ

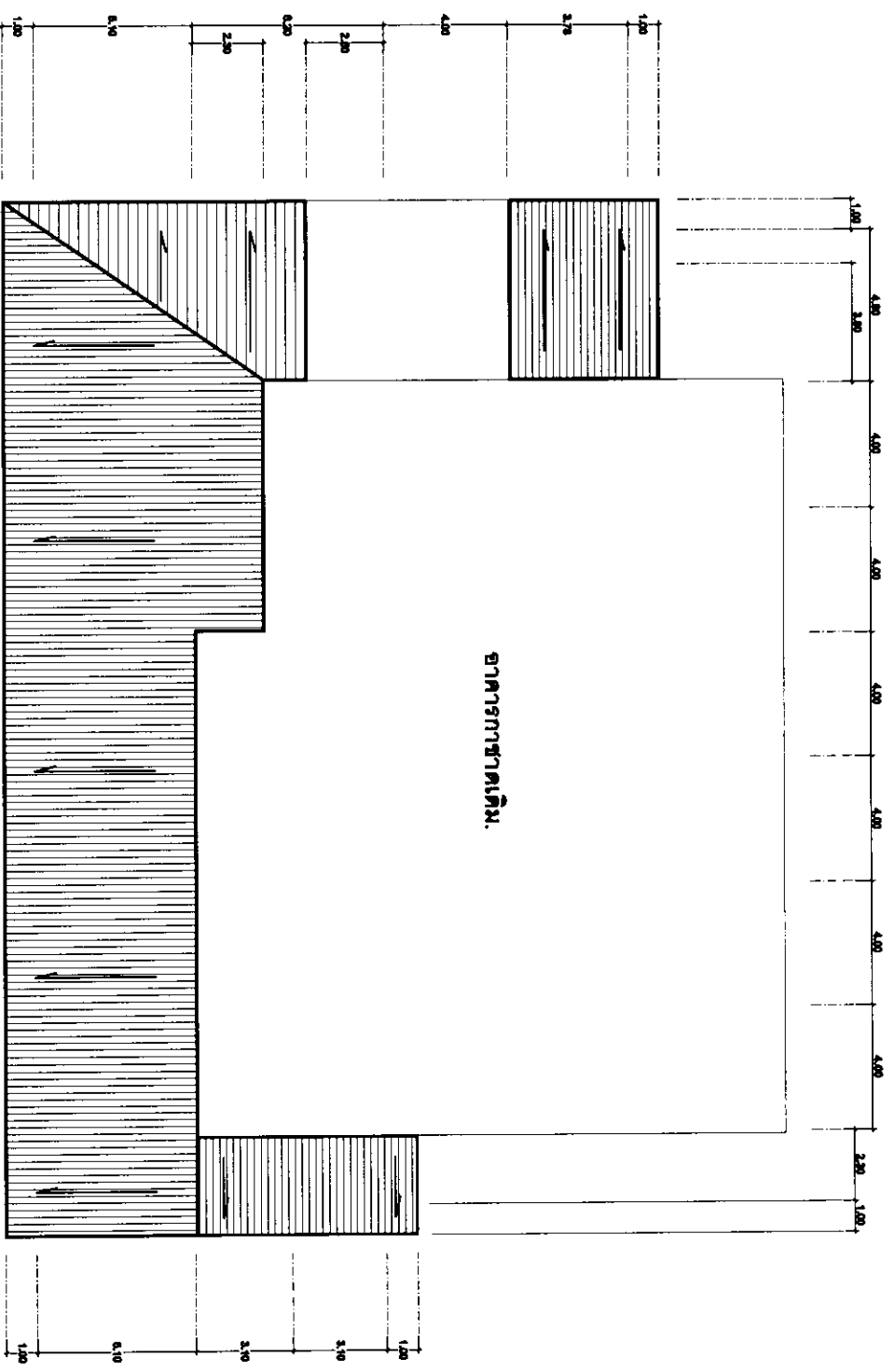

คณะกรรมการจัดทำงบประมาณรายจ่ายก่อสร้างและคณะกรรมการกำหนดราคากลาง

(ลงชื่อ) *สมชาย อภิ* ประธานกรรมการ
(นายวิชาชาติ ศรีนคร)

(ลงชื่อ) *สมชาย* กรรมการ
(นายธีรภัทร์ จิตชัยรังษี)

(ลงชื่อ) *ไอ* กรรมการ
(นางศุภกานต์ สว่างวีระ)

แม่เหล็ก

ชื่อ		ประเภท
ปรับปรุงห้องนอนใหม่		1.500

ชนิดของ	ชนิดของ	ชนิด	อาคารพาณิชย์	ชนิด
		จำนวน	2	
สถานที่		สถานที่	อาคารพาณิชย์	2
วันที่		วันที่	2	5

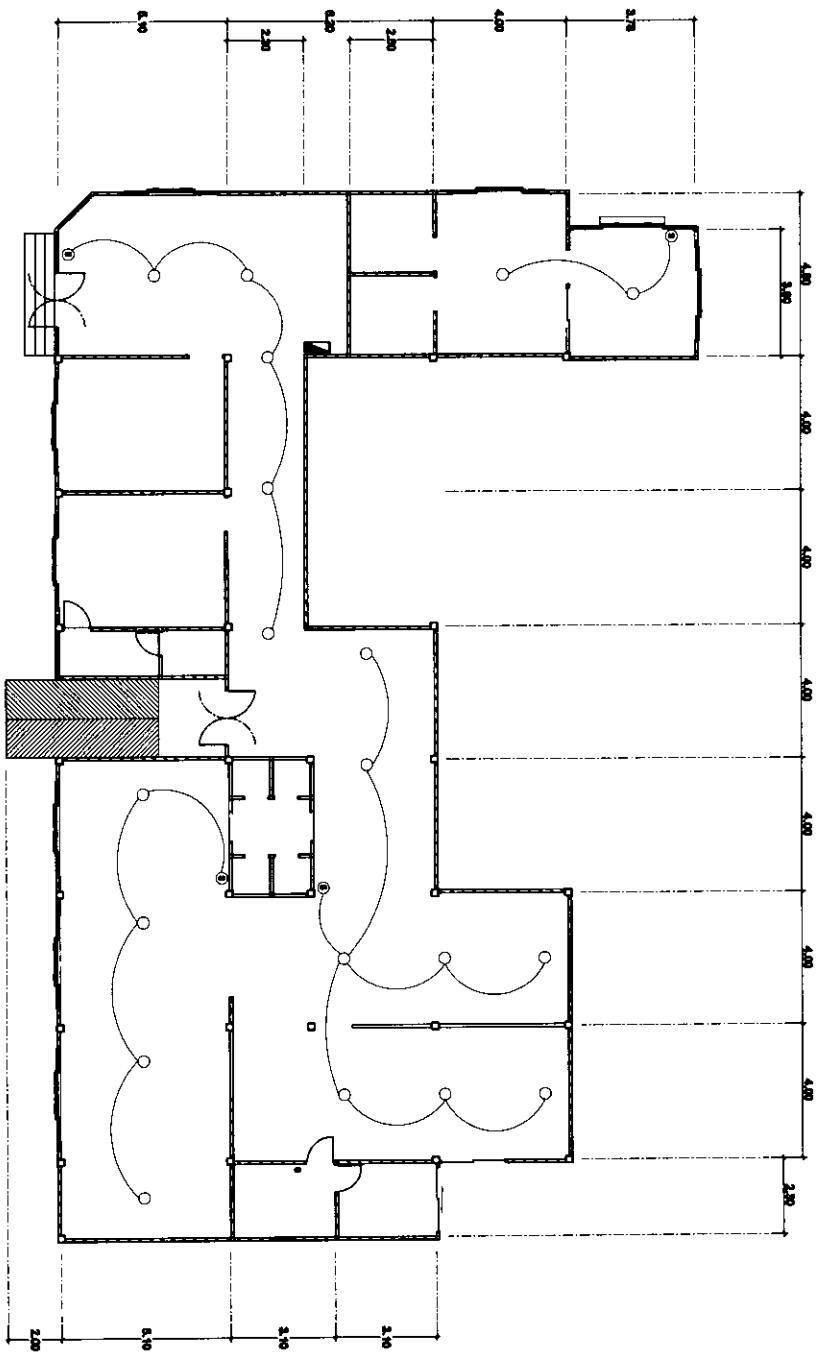

สัญลักษณ์

- ประตูเหล็ก ๑. ใช้กระจก และ ใส่น้ำมัน
- ▣ พื้นไม้ทำ 1 เมตร x 1 เมตร ๑๐ A

คำชี้แจงกรณีฉุกเฉิน

คณะกรรมการจัดทำแบบรูปรายการรวมก่อสร้างและคณะกรรมการกำหนดราคาตกลง

(ลงชื่อ) (นายสุวิชาติ ศรีนครา) ประธานกรรมการ

(ลงชื่อ) (นายธีรภัทร์ จิตชัยจรัสศรี) กรรมการ

(ลงชื่อ) (นายเมศศักดิ์ ศรีสง่า) กรรมการ

กรมส่งเสริมการค้าระหว่างประเทศ				หน้า
กรมส่งเสริมการค้าระหว่างประเทศ				1/๒๕๖
โครงการก่อสร้าง		แบบรูปรายการรวมก่อสร้าง		หน้า
คำชี้แจงกรณีฉุกเฉิน		แบบรูปรายการรวมก่อสร้าง		
วันที่	เลขที่	ชื่อโครงการ	ชื่อผู้จัดทำ	หน้า
๒๕๖๖	๑๒๓/๒๕๖๖	โครงการก่อสร้าง	นายเมศศักดิ์ ศรีสง่า	
ชื่อ	ตำแหน่ง	ชื่อโครงการ	ชื่อผู้จัดทำ	หน้า
นายเมศศักดิ์ ศรีสง่า	ประธานกรรมการ	โครงการก่อสร้าง	นายเมศศักดิ์ ศรีสง่า	

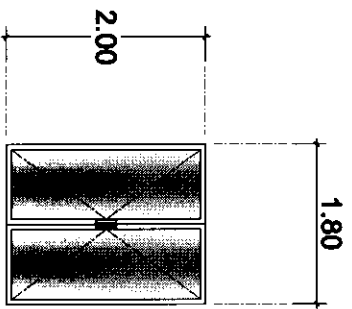

ป1.

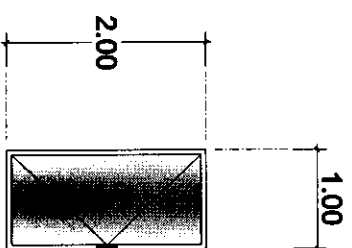

ป2.

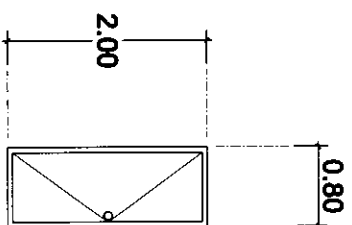

ป3.

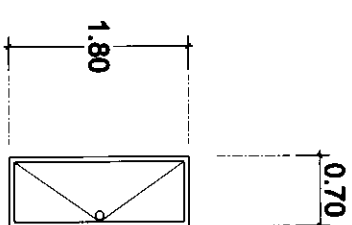

ป4.

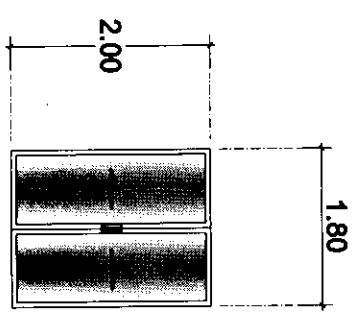

ป5.

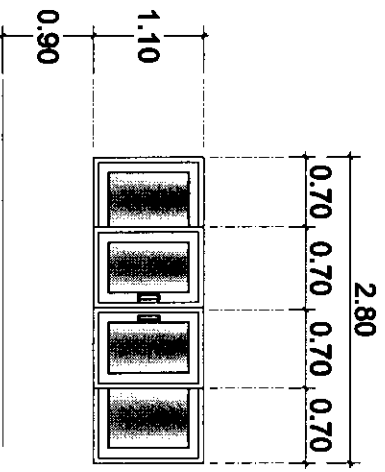

ป11.

รายการประกอบแบบประตู - หน้าต่าง

- ป1. ประตูบานสวิงไม้หุ่ย. ขนาด 0.90x 2.00 ม. รางขอบอุ้มน้ำ 2" x 4" ลูกบิดกระดกโลหะขนาด 6 มม. พร้อมอุปกรณ์การติดตั้งครบชุด.
- ป2. ประตูบานสวิงไม้เคลือบ. ขนาด 0.90x 2.00 ม. รางขอบอุ้มน้ำ 2" x 4" ลูกบิดกระดกโลหะขนาด 6 มม. พร้อมอุปกรณ์การติดตั้งครบชุด.
- ป3. ประตูบานเปิด PVC. ขนาด 0.90x 2.00 ม. รางทึบพีวีซี 2" x 4" พร้อมอุปกรณ์การติดตั้งครบชุด.
- ป4. ประตูบานเปิด PVC. ขนาด 0.70x 1.80 ม. รางทึบพีวีซี 2" x 4" พร้อมอุปกรณ์การติดตั้งครบชุด.
- ป5. ประตูบานเลื่อนอลูมิเนียมหุ่ย. ขนาด 0.90x 2.00 ม. รางขอบอุ้มน้ำ 2" x 4" ลูกบิดกระดกสีขาหนา 5 มม. พร้อมอุปกรณ์การติดตั้งครบชุด.

ป11. หน้าต่างบานเลื่อนอลูมิเนียม (หุ่ย) ขนาด 2.80 x 1.10 ม. รางขอบอุ้มน้ำ 2" x 4" ลูกบิดกระดกสีขาหนา 5 มม.

คณะกรรมการจัดทำแบบรายการงานก่อสร้างและคณะกรรมการกำกับงานตราประทับตรา

(ลงชื่อ) (นายวุฒิชาติ ศรีนคร) ประธานกรรมการ

(ลงชื่อ) (นายธีรภัทร์ จิตชัยอรรถศิริ) กรรมการ

(ลงชื่อ) (นายเสกสันต์ สว่างโร) กรรมการ

แบบ		ปรับปรุงห้องนอนบนไทย		ขนาด
ชื่อโครงการ	สถานที่	สถาปนิก/ผู้ออกแบบ	วิศวกร/ช่างเทคนิค	
แบบอาคารสูง - 7 ชั้น		นายวุฒิชาติ ศรีนคร	นายเสกสันต์ สว่างโร	หน้า 6
				6